move.ru
10 лет вместе

Создано: 06.10.2022 в 08:58

Обновлено: 14.10.2025 в 06:04

https://udmurtia.move.ru/objects/6884501113

Елена Вахрушева

79120291725

Ижевск, улица Карла Маркса, д 304б

3 000 ₽

Ижевск, улица Карла Маркса, д 304б

для заметок

Улица	улица Карла Маркса

Квартира

Количество комнат	1
Жилая площадь	20 м^2
Площадь кухни	7 м^2
Общая площадь	36 м^2
Этаж	23/25

Детали объекта

Тип сделки	Сдаю
Раздел	Квартиры на сутки
Тип комнат	раздельные
Тип санузла	совмещенный
Покрытие пола	ламинат

Вид из окна

на улицу

Ремонт

евро

Заселение с детьми

да

интернет, мебель, мебель на кухне, телевизор, стиральная машина, холодильник, лифт, парковка

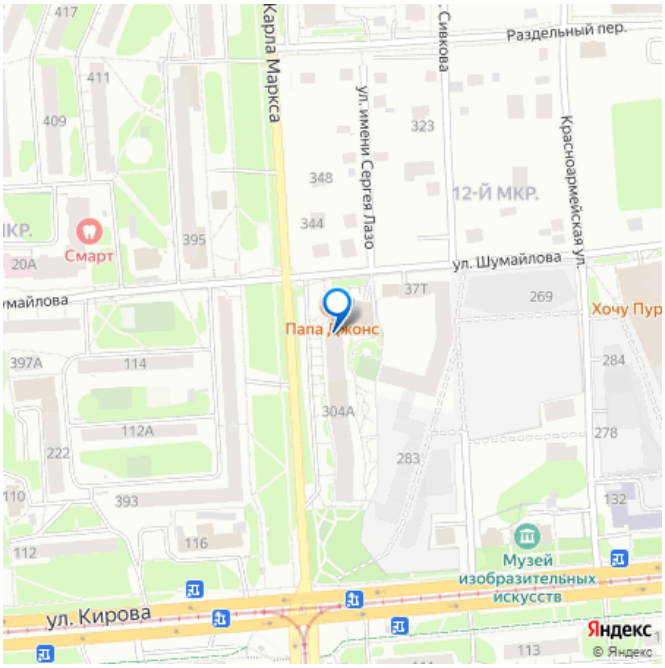

Описание

????Самый лучший район города “CITY”???? ????Один из самых лучших домов комфорт-класса Ижевска!!!? ?ВИДОВАЯ КВАРТИРА НА 23 ЭТАЖЕ В НОВОМ ДОМЕ!???? Успей забронировать!???? ????Сдается на часы и сутки!!! ????ОТЛИЧНАЯ КВАРТИРА С ШИКАРНЫМ ВИДОМ НА ИЖЕВСКИЙ ПРУД И ГОРОД!!! ?тот самый дом на Карла Маркса ЖК «5 КОНТИНЕНТОВ”???? ????25-ти этажный дом находится в самом центре города Ижевска. ????Входная группа дома имеет большой уютный холл, где можно провести встречи и переговоры,шесть высокоскоростных лифтов ! ????Круглосуточная охрана, видеонаблюдение, администратор. ????Благоустроенный район: кафе, рестораны, учебные заведения,администрация города,магазины, банки, торговые и офисные центры. ???? Шумайлова, Пушкинская, Кирова. Медицея Зоопарк Ижевские термы Центральная площадь Музей Калашникова Школа футбола «ЗЕНИТ» Набережная ижевского пруда Вечный огонь Плавательный бассейн « СИЛА ВОДЫ» Ледовый дворец «Ижсталь» Концерн Калашникова ТЦ Аврора ТЦ Гвоздь ТЦ Флагман ТЦ Сигма ТЦ Алые Паруса ТЦ Строй

Порт БЦ Медведь ТЦ Талисман Автозавод Металлург! ????УДГУ,ИГМА,ИЖГТУ, СЕЛЬХОЗАКАДЕМИЯ,МОНТАЖНЫЙ ТЕХНИКУМ. ????В Квартире большие чилаут-окна! ????Есть всё необходимое для комфортного проживания, отдыха и работы: ?шикарная кровать 1600/2000 ?диван ? Wi- Fi, ?кабельное ТВ, ?smart ТВ ?2 телевизора, ? холодильник, ?электроплита, ?стиральная машина, ?микроволновая печь, ?электрочайник, ?фен, ?утюг, ?гладильная доска, ?сушилка для белья, ?посуда, ?темные шторы, ?всегда чистое постельное белье и полотенца, ?большой зеркальный шкаф, ?действительно хорошие удобные подушки, одеяла. ?своя закрытая детская площадка! ?КОНДИЦИОНЕР? ?водонагреватель-очень нужная вещь!!! ????НА ВЕЧЕРИНКИ И МЕРОПРИЯТИЯ НЕ СДАЕМ!!! ????КУРЕНИЕ СТРОГО ЗАПРЕЩЕНО, В ТОМ ЧИСЛЕ И КАЛЬЯН!!! ????С ЖИВОТНЫМИ СТРОГО ЗАПРЕЩЕНО!!!????В СЛУЧАЕ НАРУШЕНИЕ ПРАВИЛ ДЕПОЗИТ НЕ ВОЗВРАЩАЕМ!!! ????Возможно доп. спальное место! ????МЫ ВСЕГДА РАДЫ ВИДЕТЬ ВАС В НАШИХ АПАРТАМЕНТАХ!???? ????ЗАЕЗД В 14-00, ????выезд 12-00 ????Предоставляем отчетные документы!!! ?Стоимость проживания может меняться,точную стоимость уточняйте по телефону! ???? Бронь по предоплате 1000 руб., при не заезде бронь не возвращается! ?Возвратный депозит в размере 1000 ?Возвращается после уборки! ?Можем отказать в заселении без уважительной причины!!!???? #Снять квартиру,#снять квартиру на час в Ижевске,#квартира на сутки,#квартира на часы,#квартира посуточно,#квартиры в Ижевске посуточно#снять квартиру в центре,#снять квартиру на сутки около терм,#суточные квартиры,#часы сутки,#снять квартиру

посуточно Ижевск,#снимать на сутки Ижевск,#квартира+на сутки,#квартира на сутки Ижевск, снять квартиру+на сутки Ижевск,#квартира на сутки и часы Ижевск,#аренда на сутки квартира,#квартиры Ижевск снять на сутки#квартира на сутки на Петрова,#квартира сутки Ижевск,#снять однокомнатную квартиру на сутки и часы,#Ижевск посуточно,квартира час,#снимать сутки,#квартира ночь,#посуточно снимать,#посуточно Ижевск,#Снятьквартиру,#снятьквартирунача свИжевске,#квартиранасутки,#квартиранача сыИжевск,#квартирапосуточноИжевск,#квар тирывИжевскепосуточно,#снятьквартирувце нтре,#снятьквартирунасуткиоколотерм,#сут очныеквартиры,#часысутки,#снятьквартируп осуточноИжевск,#сниматьнасуткиИжевск,#к вартира+насутки,#квартиранасуткинедорого Ижевск,#снятьквартиру+насуткиИжевск,#кв артиранасуткиичасыИжевск,#арендана сутки квартира,#квартиранасуткинаПетрова,#квар тира1суткиИжевск,#снятьоднокомнатнуюква ртирунасуткиичасы,#Ижевскпосуточно,#квар тирачас,#сниматьсутки,#квартираночь,#пос уточноснимать,#посуточноИжевск,посуточно в Ижевске,посуточно рядом с термами,квартира на сутки у терм,квартира в центре,снять квартиру в Ижевске,снять квартиру на часы,Ижевск квартира на сутки,квартира посуточно,квартира на часы,квартиры в Ижевске,суточные квартиры,часы и сутки,высокий этаж, шикарный вид, центр посуточно Ижевск,посуточно рядом с зоопарком, зоопарк, #зоопарк Ижевск , снять квартиру зоопарк , зоопаркИжевскпосуточно,квартира посуточно у зоопарка.

move.ru

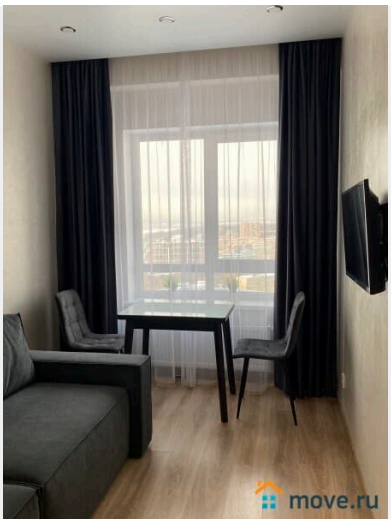
move.ru

move.ru

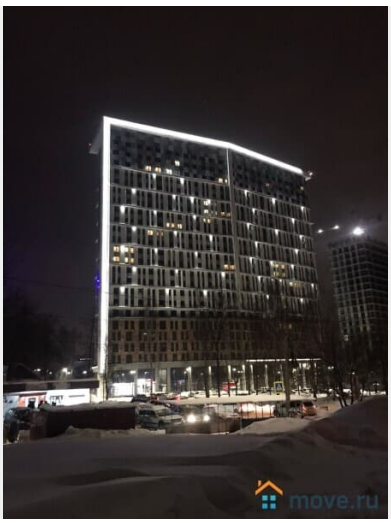
move.ru

move.ru

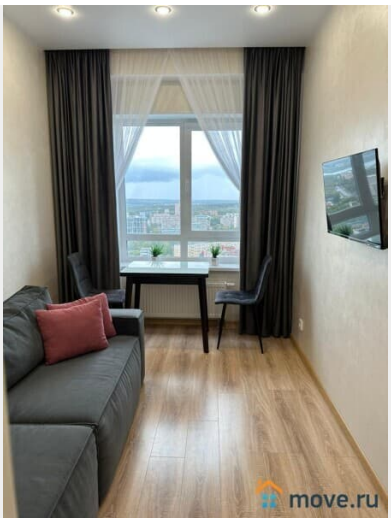
move.ru

КРЕДИТ
НАЛИЧНЫМИ
5,9%
move.ru

move.ru

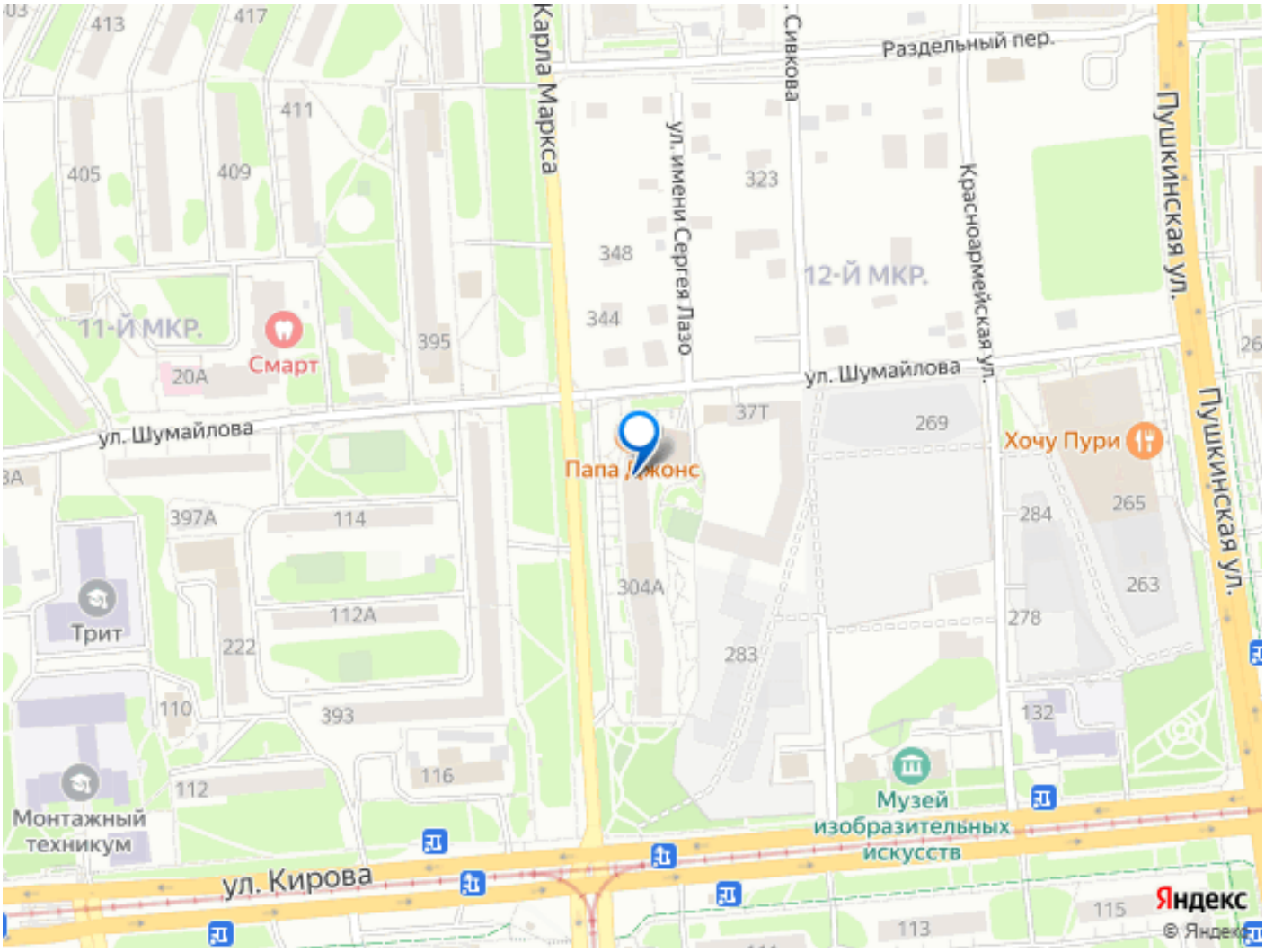

Move.ru - вся недвижимость России