move.ru
10 лет вместе

Создано: 04.07.2025 в 15:43

Обновлено: 30.10.2025 в 14:32

https://udmurtia.move.ru/objects/9282435647

**Острова, Острова**

**79809769252**

# 8 352 531 ₽

для заметок

Округ

Ижевск, Октябрьский район

## Квартира

| | |
|---|---|
| Количество комнат | 1 |
| Высота потолков | 2.74 м |
| Жилая площадь | 14 м$^2$ |
| Площадь кухни | 27.8 м$^2$ |
| Общая площадь | 55.8 м$^2$ |
| Этаж | 9/16 |

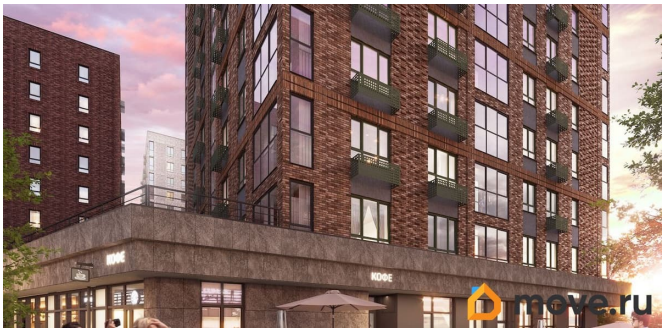


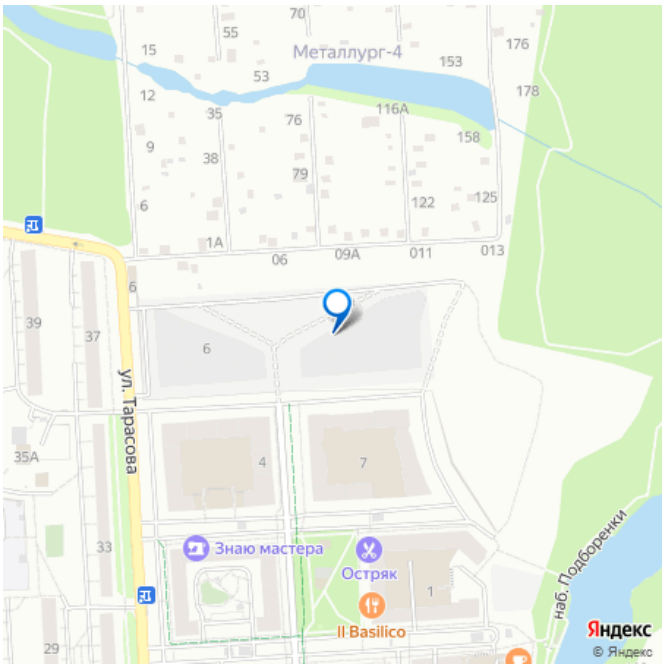


## Детали объекта

| | |
|---|---|
| Тип сделки | Продам |
| Раздел | Квартиры |
| Тип балкона | лоджия |
| Тип санузла | совмещенный |
| Вид из окна | |

на улицу

Ремонт

с отделкой

Квартира в новостройке

да

Год сдачи

4 квартал 2028 г.

лифт

**Описание**

Восьмой дом-квартал состоит из четырех корпусов, расположенных на стилобате — общем первом этаже дома, на котором располагается двор. Внутри стилобата — двухуровневый паркинг, кладовые и коммерческие помещения. Каждый корпус имеет свой характер. Совсем, как люди, которые будут жить в них.

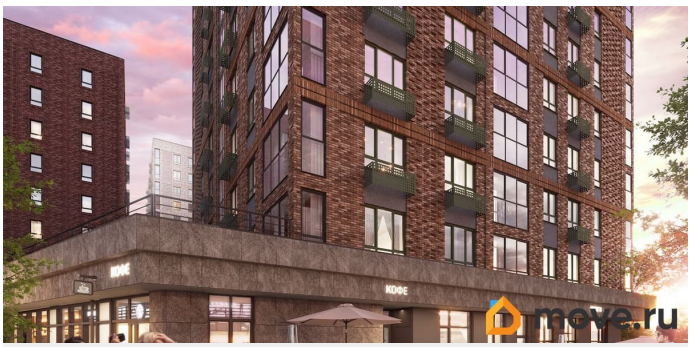

move.ru

move.ru

move.ru

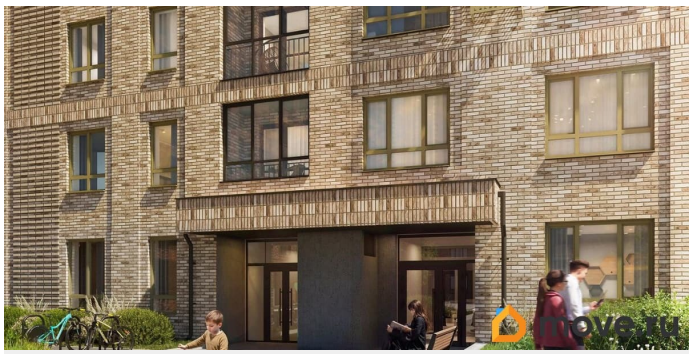
move.ru

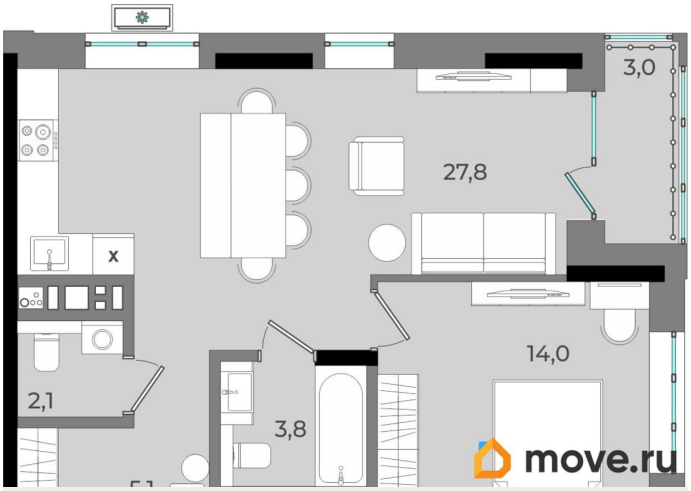
3,0
27,8
x
14,0
2,1
3,8
move.ru

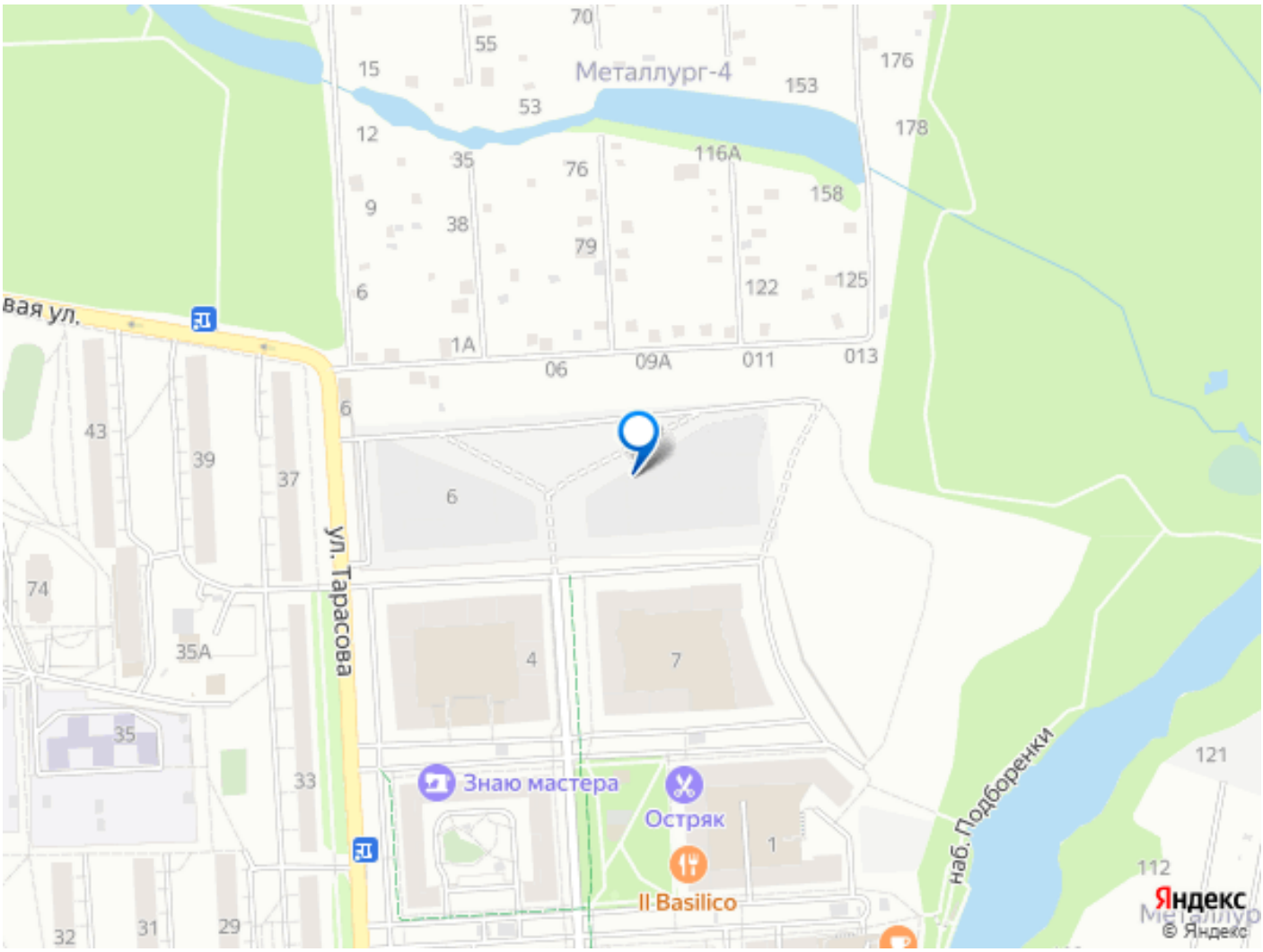


Move.ru - вся недвижимость России