move.ru
10 лет вместе

Создано: 02.10.2025 в 13:50

Обновлено: 02.10.2025 в 14:23

https://udmurtia.move.ru/objects/9285412639

**Екатерина Вихарева, АЛЬФА**

**79128506381,79829916901**

**Республика Удмуртская, Глазов, улица Тани Барамзиной, 6**

# 6 380 000 ₽

Республика Удмуртская, Глазов, улица Тани Барамзиной, 6

*для заметок*

Улица

улица Тани Барамзиной

## Квартира

| | |
|---|---|
| Количество комнат | 3 |
| Высота потолков | 2.4 м |
| Жилая площадь | 38.9 м$^2$ |
| Площадь кухни | 7.9 м$^2$ |
| Общая площадь | 61.7 м$^2$ |
| Этаж | 5/9 |

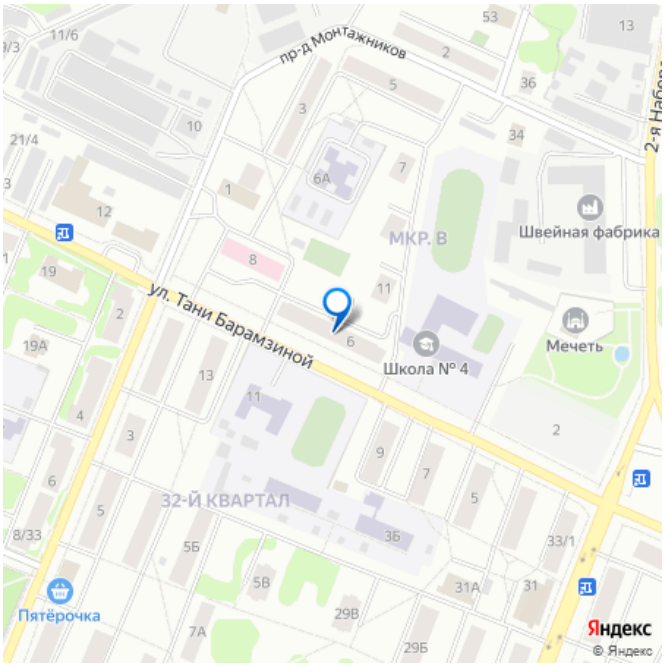


## Детали объекта

| | |
|---|---|
| Тип сделки | Продам |
| Раздел | Квартиры |
| Тип балкона | лоджия |
| Тип санузла | |

раздельный

Вид из окна

на улицу

Ремонт

косметический

лифт

**Описание**

продается просторная, теплая, светлая уютная трехкомнатная квартира в тихом районе почти в центре города. В квартире косметический ремонт, лоджия, раздельный санузел, рамы на окнах деревянные в хорошем состоянии. Мебель остается окна в гостиной и маленькой комнате выходят во двор, в спальне на улицу. Подъезд чистый. Соседи спокойные. Рядом с домом школа, детский сад, недалеко больница, магазины.Помощь в одобрении ипотеки с преференциями от банков партнеров по самым низким ставкам.

НАМ
ДОВЕРЯЮТ
БУДУЩЕЕ!
move.ru

move.ru

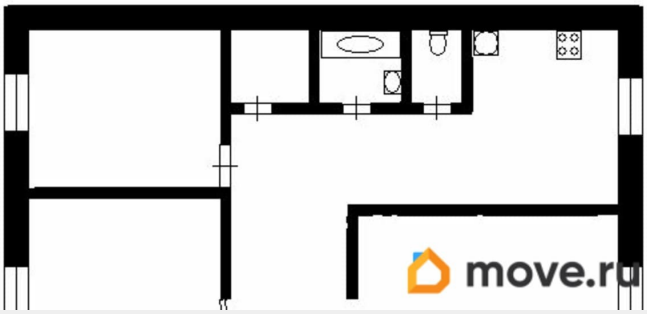
move.ru

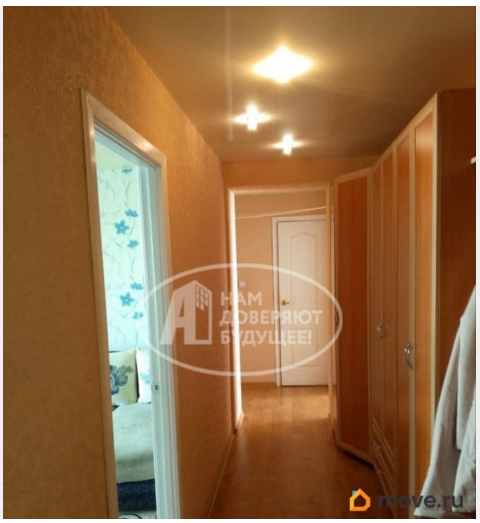
НАМ
ДОВЕРЯЮТ
БУДУЩЕЕ!
move.ru

ДОВЕРЯЮТ
БУДУЩЕЕ!
move.ru

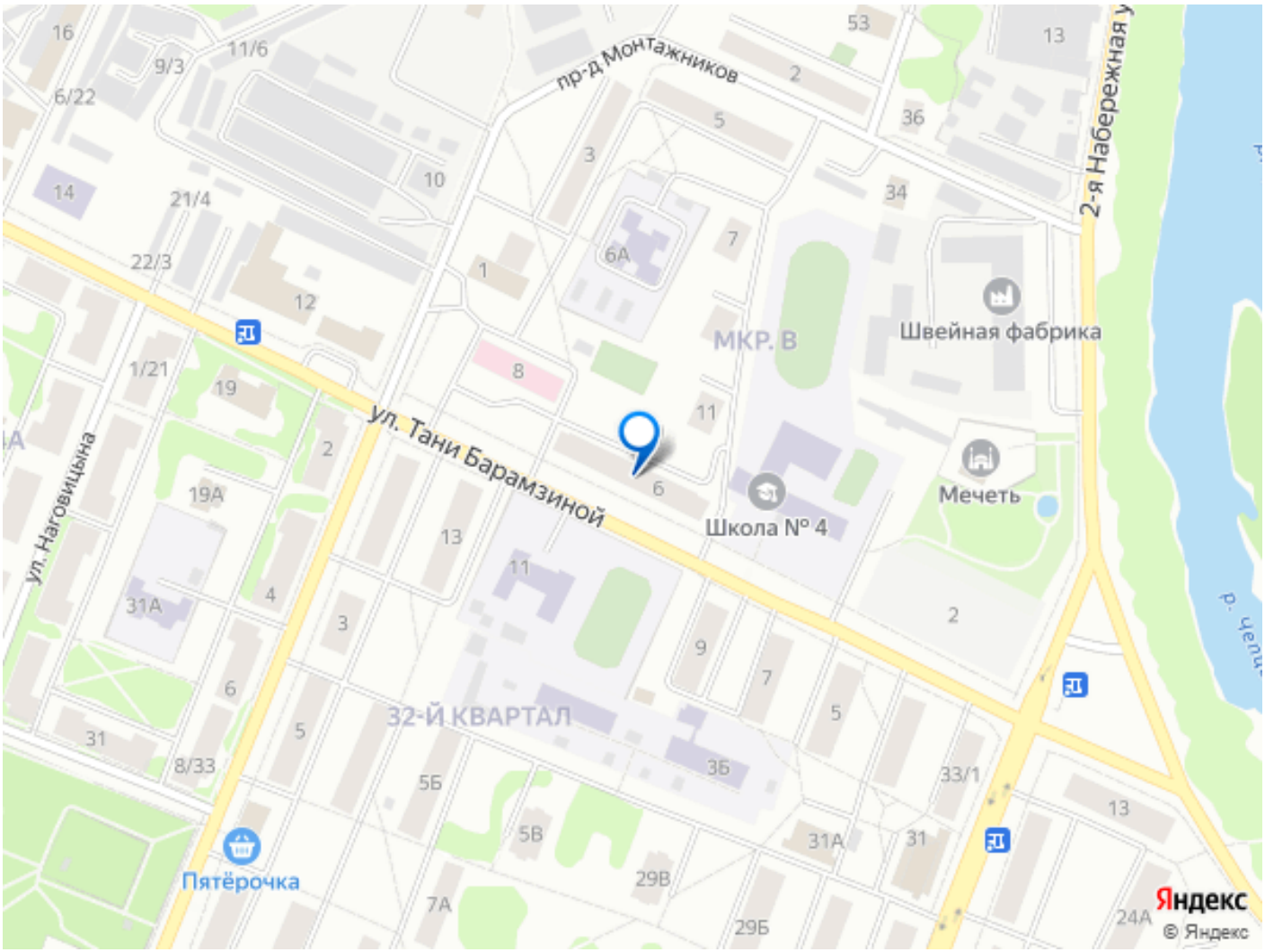


Move.ru - вся недвижимость России