move.ru
10 лет вместе

Создано: 19.06.2024 в 07:58

Обновлено: 20.08.2025 в 11:42

https://udmurtia.move.ru/objects/9284284549

Собственник

79829941972

для заметок

Республика Удмуртская, Ижевск, Ракетная улица, 23

5 750 000 ₽

Республика Удмуртская, Ижевск, Ракетная улица, 23

Округ	Ижевск, Первомайский район
Улица	улица Ракетная

Квартира

Количество комнат	3
Площадь кухни	11.7 м^2
Общая площадь	75.8 м^2
Этаж	2/10

Детали объекта

Тип сделки	Продам
Раздел	Квартиры
Тип балкона	2 лоджии
Тип санузла	раздельный
Вид из окна	

на улицу

Ремонт

косметический

Покупка в ипотеку

да

возможна ипотека, лифт, парковка

Описание

Продаётся 3-х комнатная квартира в живописном месте с большой кухней и 2 - мя застекленными лоджиями . Лоджии оббиты вагонкой 3 и 6 метров. В ванне, туалете и кухне имеется тёплый пол. Поставлены 2 водонагревателя. В 2 х комнатах стоят деревянные евростеклопакеты. Трубы пластиковые как в квартире, так и по всему дому. Счетчики все новые. Электрический счётчик передаёт показания автоматически в энергосбыт. Частично остаётся мебель. Квартира готова к продаже, Вложений не требует.

move.ru

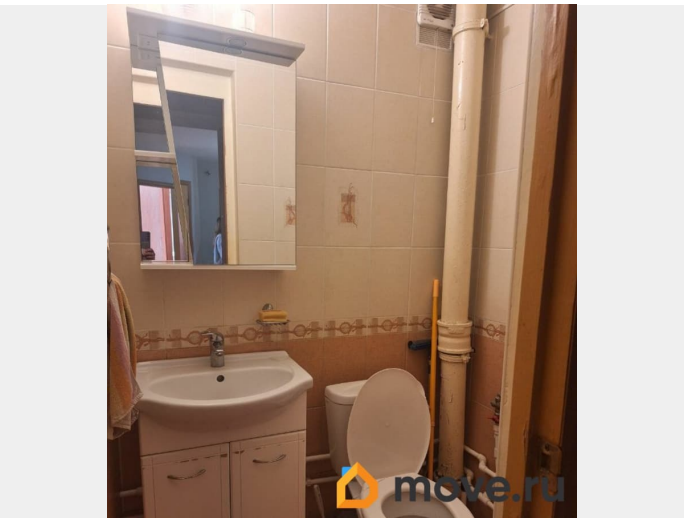
move.ru

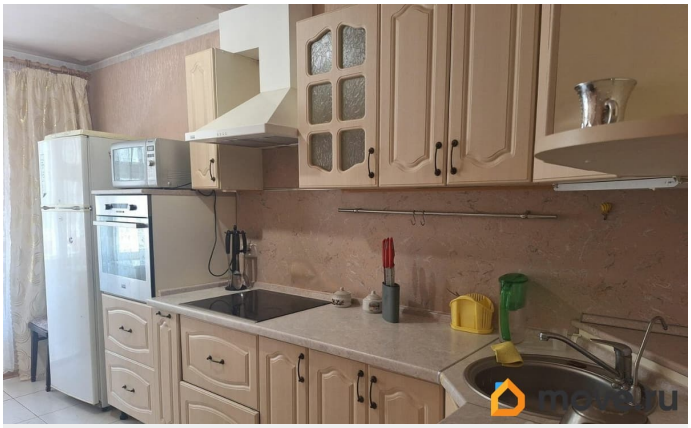

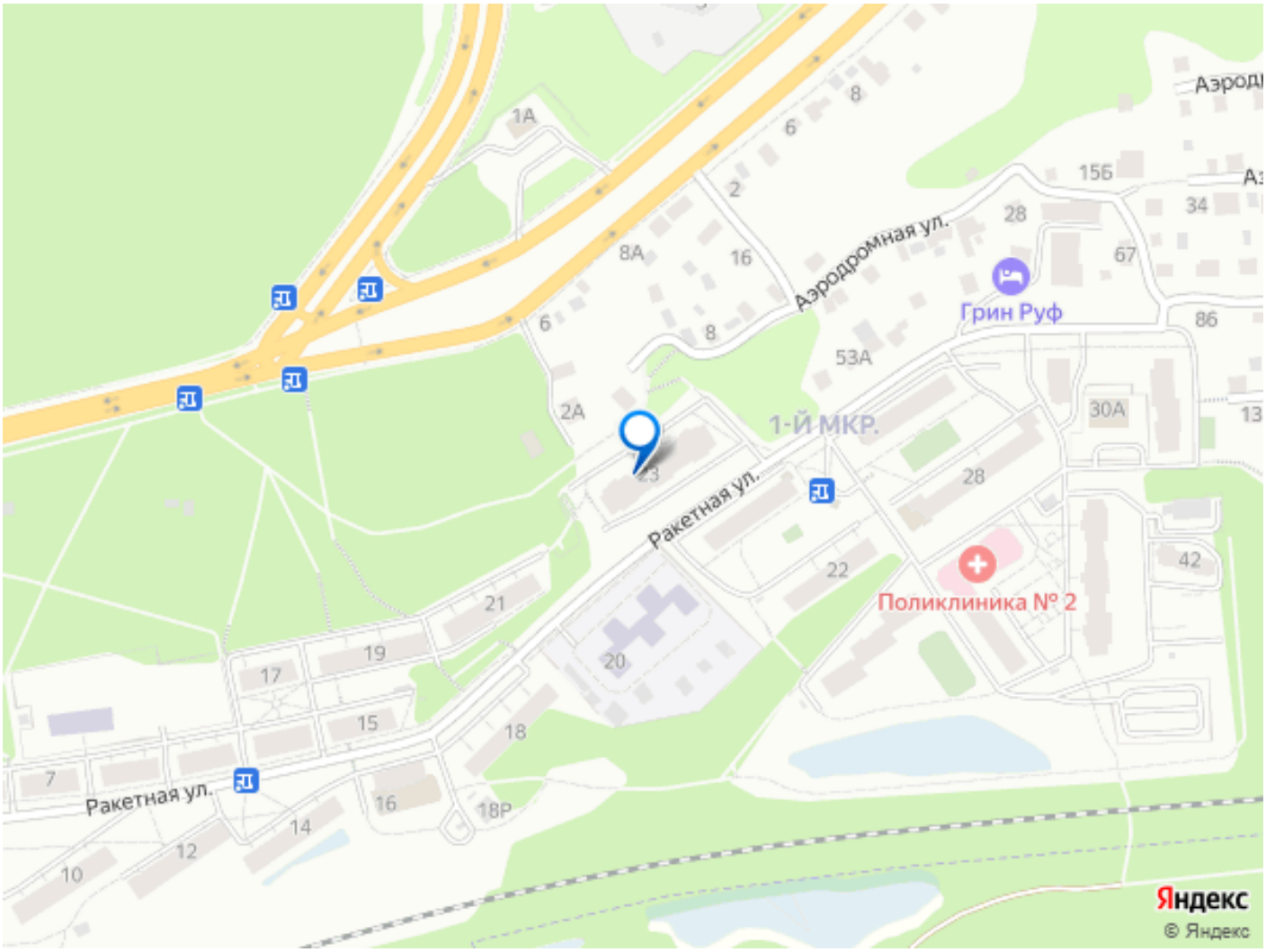
Аэродромная ул.
Ракетная ул.
1-Й МКР.
Грин Руф
Поликлиника № 2
Яндекс
© Яндекс