move.ru
10 лет вместе

Создано: 18.03.2025 в 13:53

Обновлено: 26.03.2026 в 14:42

https://udmurtia.move.ru/objects/9290146090

Собственник

79127412023

для заметок

Республика Удмуртская, Ижевск

330 000 ₽

Республика Удмуртская, Ижевск

Округ

Ижевск, Первомайский район

Гараж

Общая площадь

24 м^2

Детали объекта

Тип сделки

Продам

Раздел

Гаражи

Описание

Продам гараж в к. Дружба. Размер 64, яма для овощей, чердачный этаж, правда пол разобрали, хотели поменять, но планы поменялись.

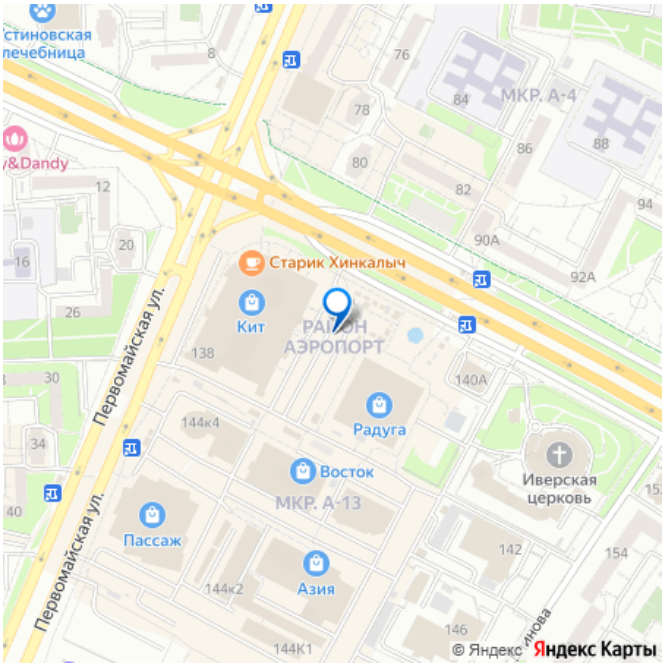

move.ru

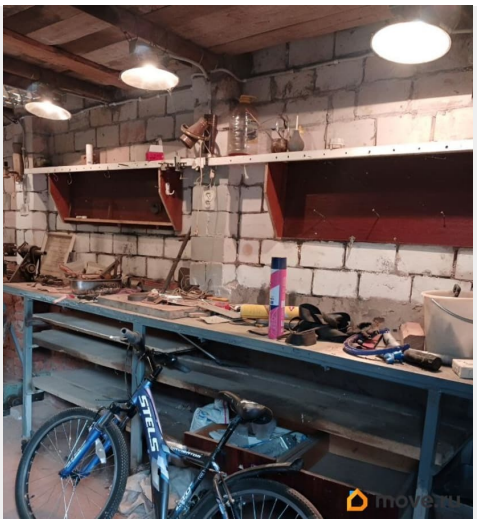
move.ru

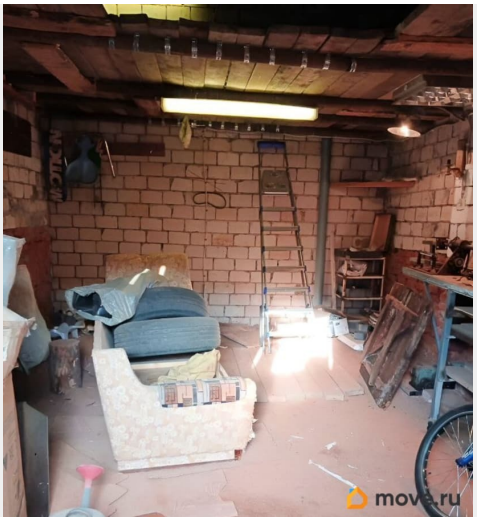
move.ru

1909
move.ru

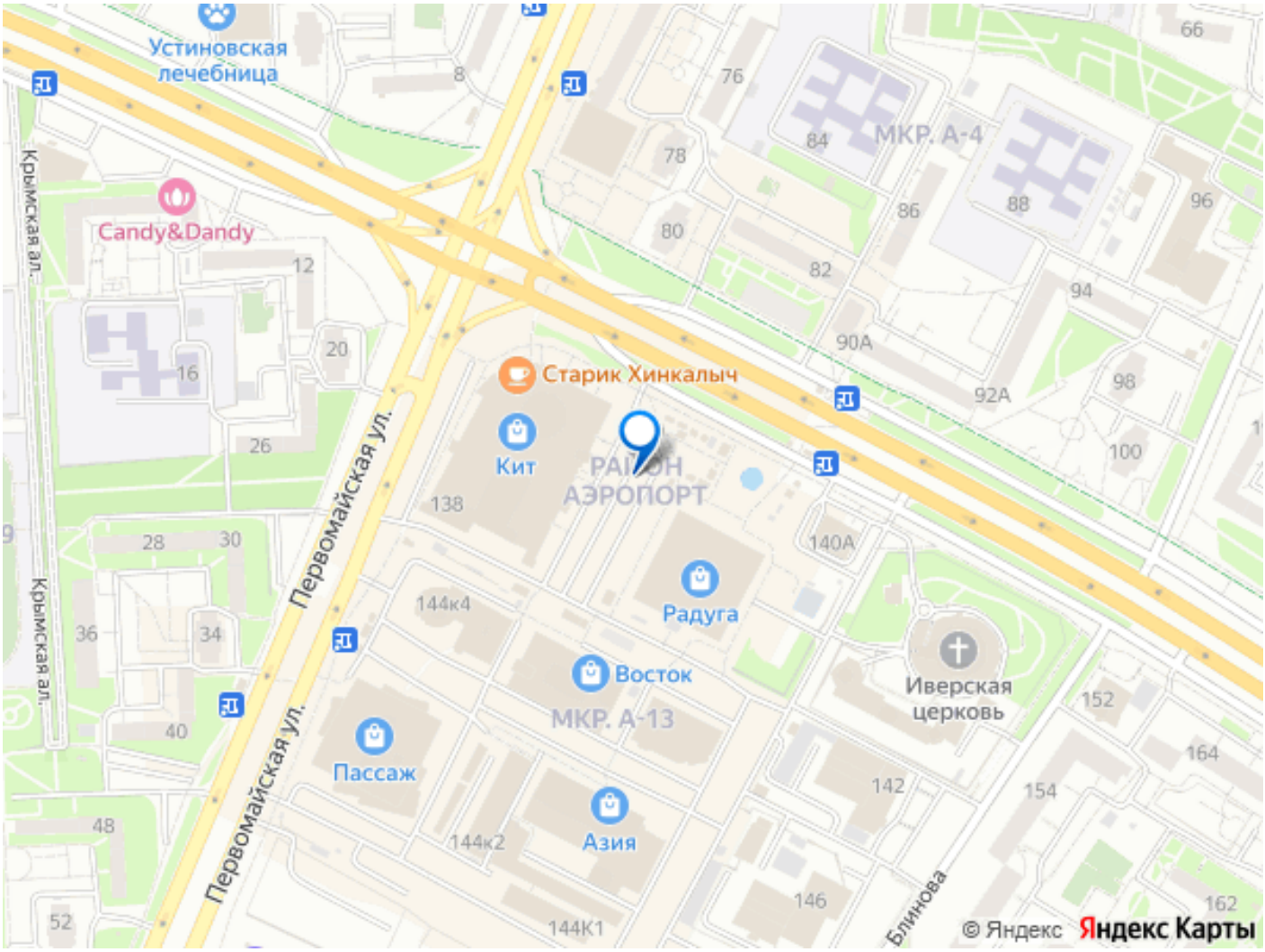
Устиновская лечебница
Candy&Dandy
Крымская ал.
Первомайская ул.
Старик Хинкалыч
Кит
РАЙОН АЭРОПОРТ
Радуга
Восток
МКР. А-13
Пассаж
Азия
Иверская церковь
МКР. А-4
Блинова
© Яндекс
Яндекс Карты