move.ru
10 лет вместе

Создано: 08.07.2025 в 11:22

Обновлено: 13.11.2025 в 09:22

https://udmurtia.move.ru/objects/9282595581

Альбина Сутыгина, Радар

79124416737

для заметок

Республика Удмуртская, Ижевск, улица Воровского, 126

7 800 000 ₽

Республика Удмуртская, Ижевск, улица Воровского, 126

Округ	Ижевск, Первомайский район
Улица	улица Воровского

ТП - Торговое помещение

Общая площадь	120 м^2

Детали объекта

Тип сделки	Продам
Раздел	Коммерческая недвижимость

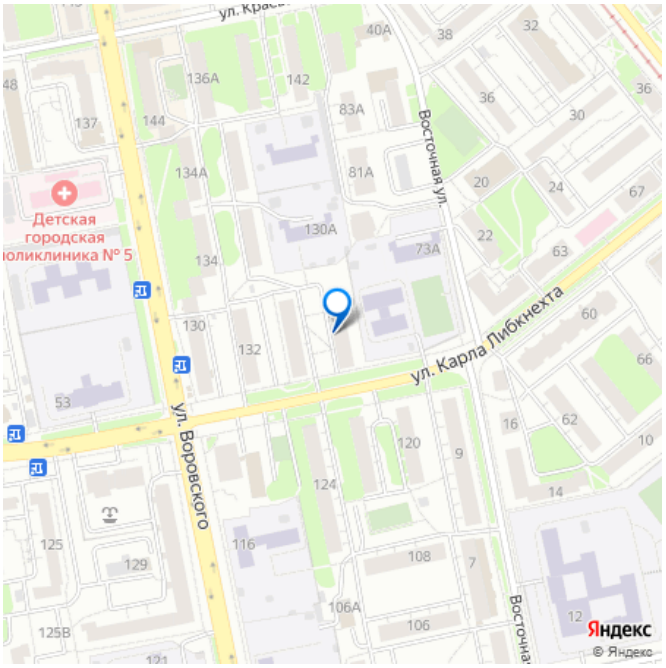

Описание

Продам 120 кв.м. под магазин, аптеку, пвз, офис, услуги или любой другой вид деятельности. Помещение с 2 входами, расположено в цоколе кирпичного жилого дома, находящемся в густонаселенном районе г. Ижевска. 1 линия, хороший пешеходный и транспортный трафик. Отлично подойдет для собственного или арендного бизнеса

move.ru

move.ru

move.ru

ВЫХОД
move.ru

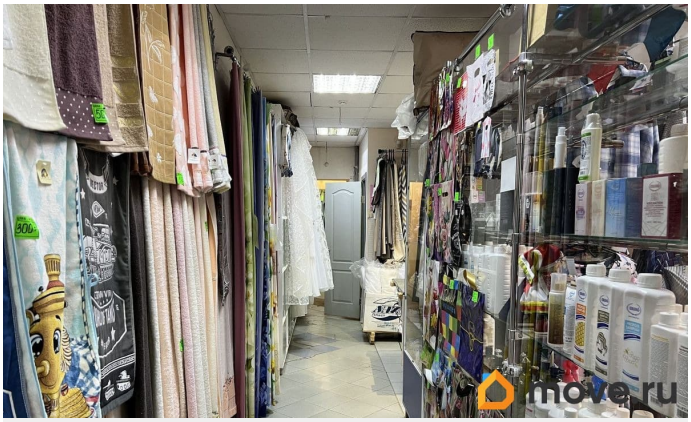
move.ru

ВЫХОД

move.ru

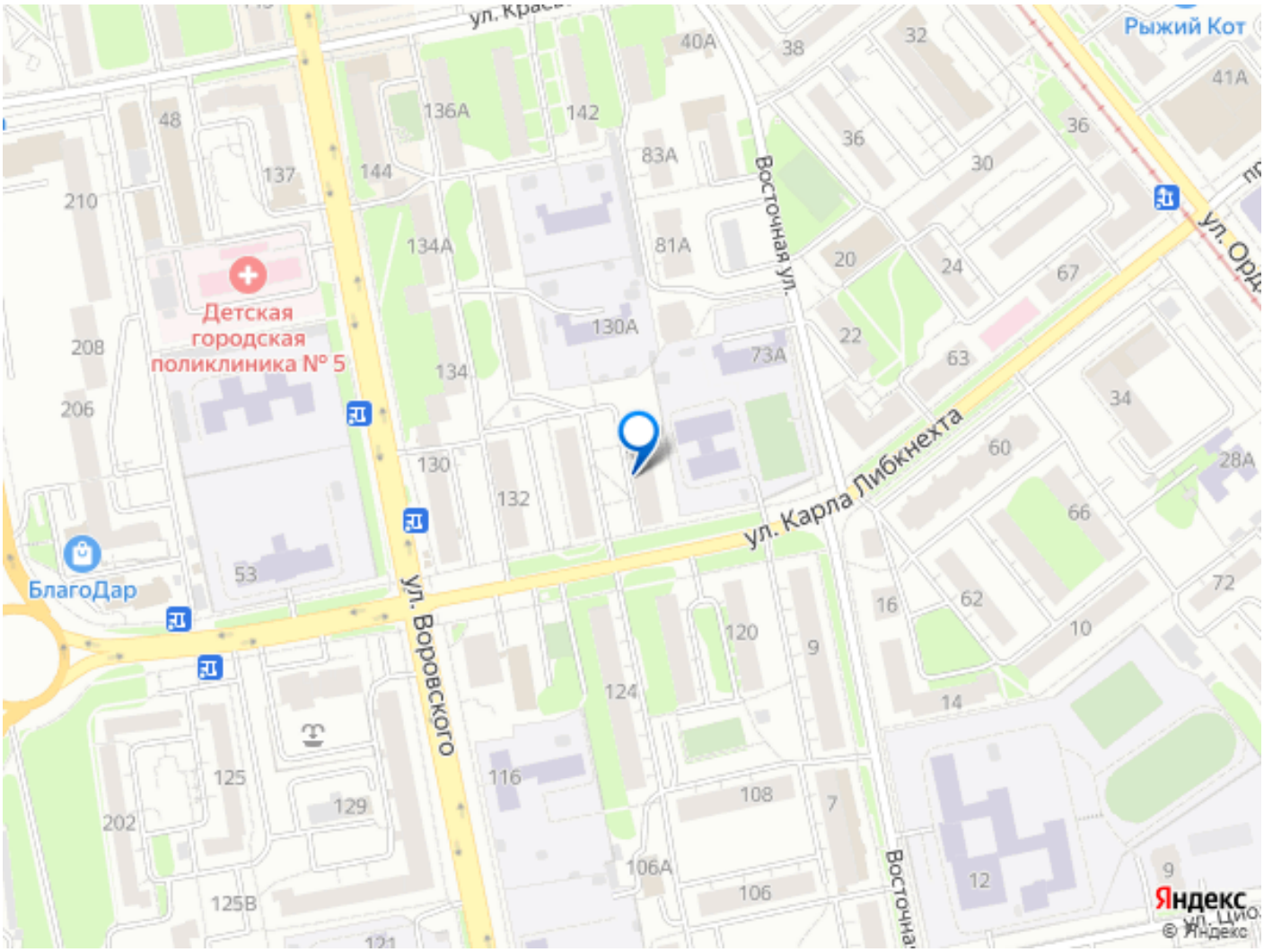

Move.ru - вся недвижимость России