move.ru
10 лет вместе

Создано: 06.03.2026 в 04:03

Обновлено: 13.03.2026 в 04:03

https://udmurtia.move.ru/objects/9290994662

Пользователь, Пользователь

89251234567

для заметок

Республика Удмуртская, Можга, ул. Наговицына, 86

13 000 ₽

Республика Удмуртская, Можга, ул. Наговицына, 86

Улица

улица Наговицына

Офис

Общая площадь

31.8 м^2

Детали объекта

Тип сделки

Сдаю

Раздел

Коммерческая недвижимость

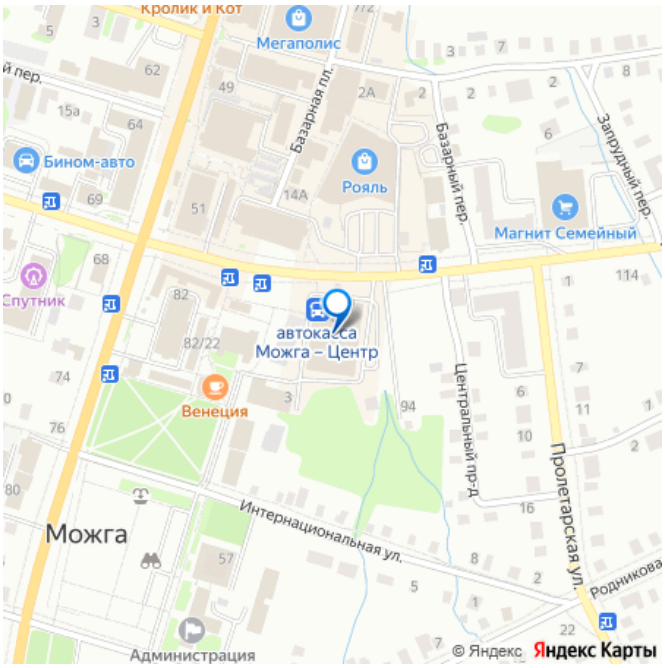

Описание

Предлагаем вам часть помещения (субаренда), расположенная по адресу: Удмуртская Республика, г.Можга, ул.Наговицына, 86(зд.БЦ «Можга»). Это просторное и светлое помещение с высокими потолками и большими окнами, что создает комфортные условия для работы и привлекательную атмосферу для ваших клиентов. Объект оборудован охранной сигнализацией. Наш объект находится в идеальной точке с удобным доступом к общественному транспорту и парковочными возможностями, что обеспечивает легкость доступа для ваших клиентов и сотрудников.

Мы приглашаем вас на осмотр помещения, чтобы вы смогли оценить его удобства и потенциал для вашего бизнеса. Мы уверены, что наше предложение будет отличным решением для успешного развития вашего дела.

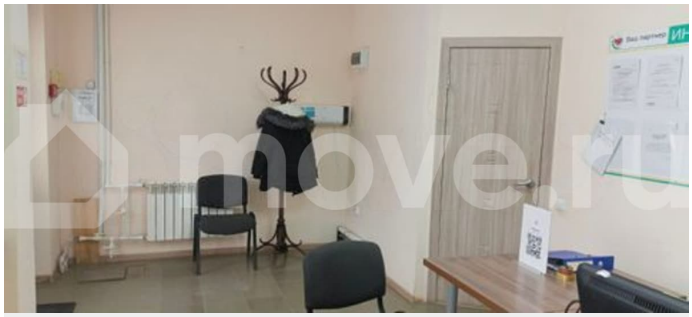

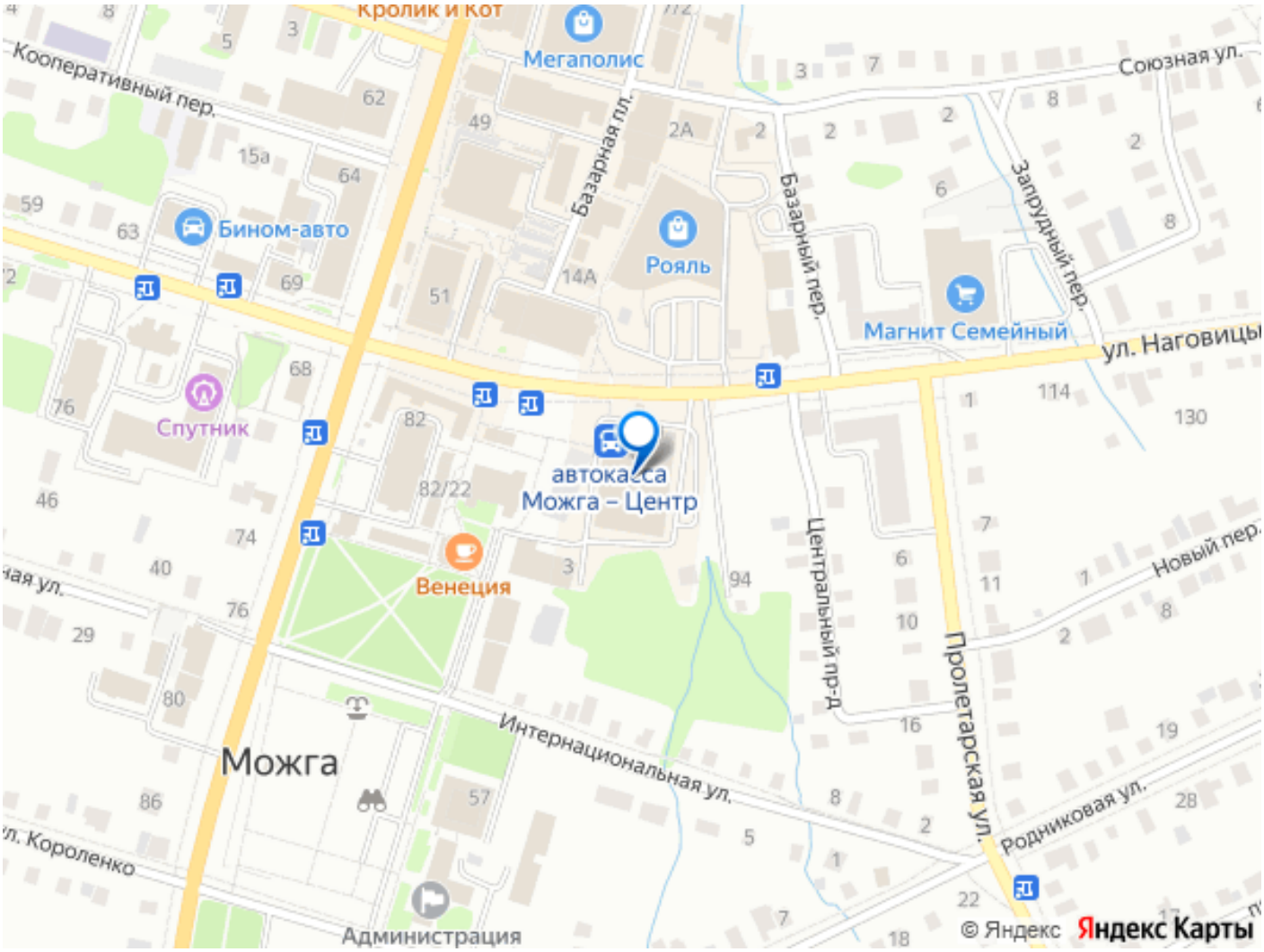

Move.ru - вся недвижимость России