move.ru
10 лет вместе

Создано: 09.03.2026 в 04:09

Обновлено: 10.03.2026 в 04:53

https://udmurtia.move.ru/objects/9291387573

Пользователь, Пользователь

89251234567

для заметок

Республика Удмуртская, Ижевск, Пушкинская ул, 154

550 ₽

Республика Удмуртская, Ижевск, Пушкинская ул, 154

Улица

улица Пушкинская

Офис

Общая площадь

72 м^2

Детали объекта

Тип сделки

Сдаю

Раздел

Коммерческая недвижимость

Описание

Сдается часть помещения один кабинет из двух, площадь 26,12кв.м. (полезная 20,9 кв.м)

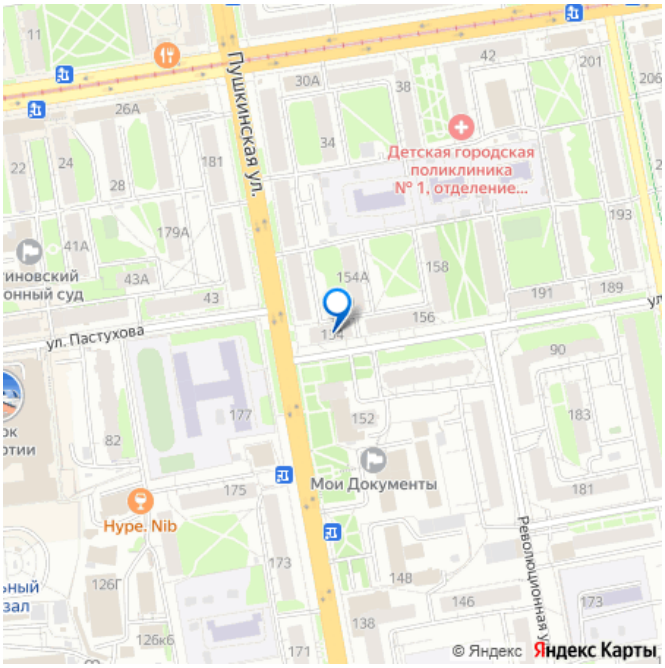
Пушкинская ул.
Детская городская поликлиника № 1, отделение...
ул. Пастухова
Мои Документы
Hype. Nib
Революционная ул.
© Яндекс
Яндекс Карты

Городской Землеустроительный Центр
АРЕНДА

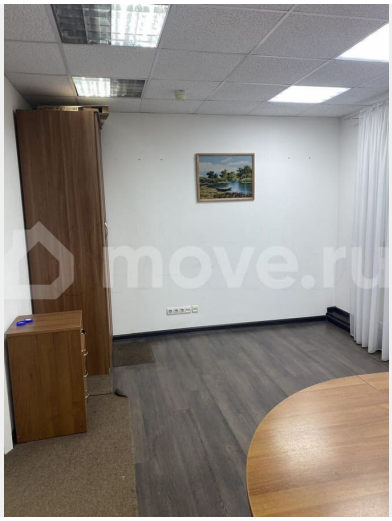

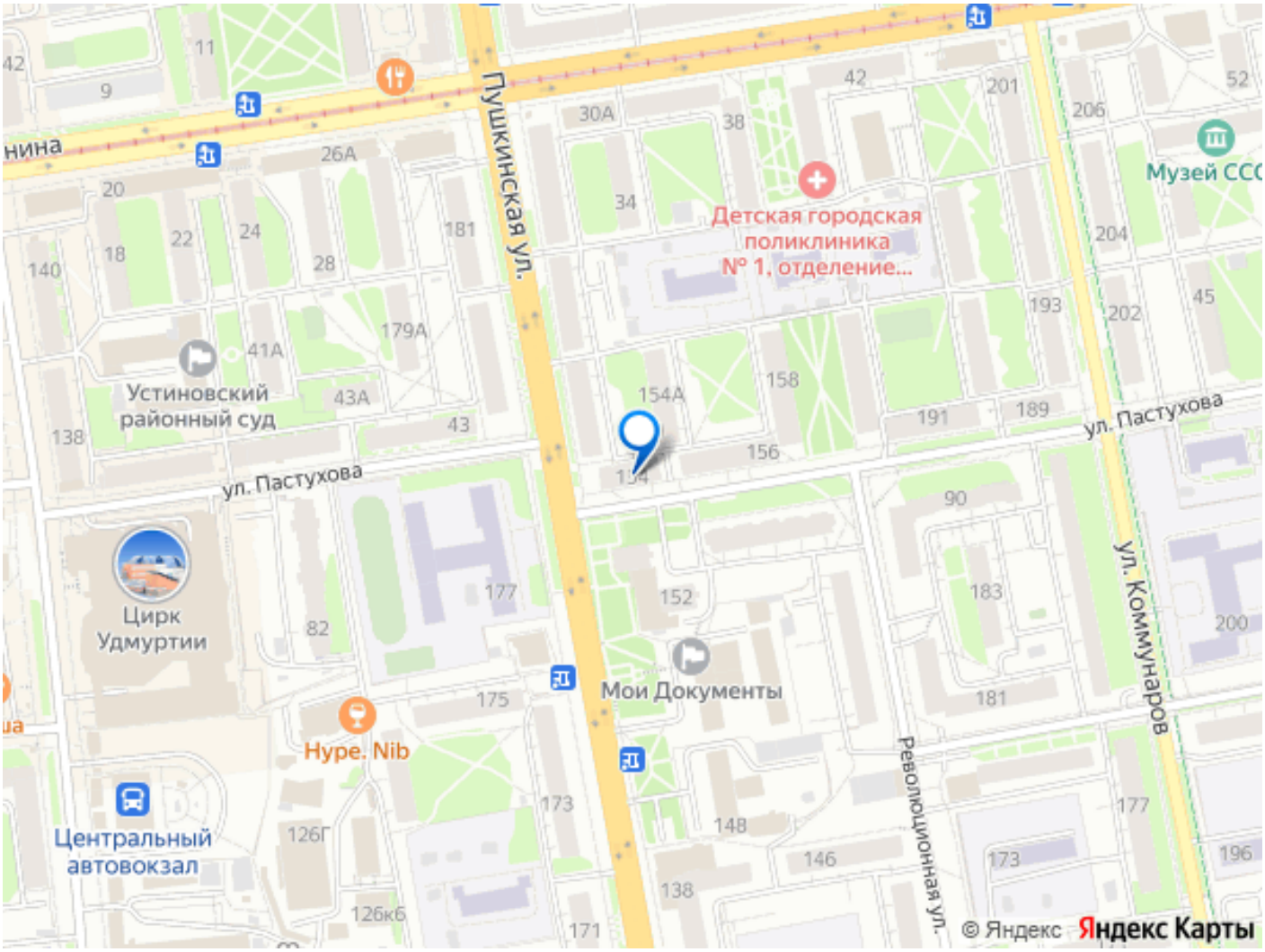

Move.ru - вся недвижимость России