move.ru
10 лет вместе

Создано: 18.09.2025 в 12:08

Обновлено: 20.11.2025 в 11:24

https://udmurtia.move.ru/objects/9285046181

Агент АРР Ижевск, Агентство Регионального развития

79829921159

Республика Удмуртская, Ижевск, улица имени 50-летия ВЛКСМ, 19

78 640 ₽

Республика Удмуртская, Ижевск, улица имени 50-летия ВЛКСМ, 19

для заметок

Округ

Ижевск, Октябрьский район

Улица

улица им 50-летия ВЛКСМ

ПСН - Помещение свободного назначения

Общая площадь

196.6 м^2

Детали объекта

Тип сделки

Сдаю

Раздел

Коммерческая недвижимость

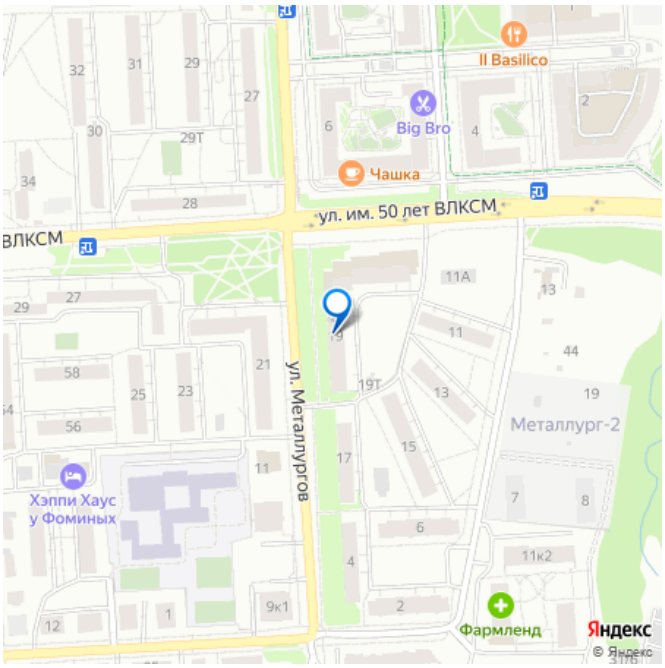

Описание

Характеристики: - 2 линия - Отдельная входная группа - Общая парковка - Доступ 24/7 - Свой санузел - Центральное отопление - Требует ремонта - Кабинетная планировка - Жилой дом - Высота потолков 3 м - Без мебели - С окнами - Инфраструктура: Кафе/столовые, Магазины, Банки - Коммунальные услуги оплачиваются отдельно АРР0 По всем вопросам можете обращаться к представителю собственника: Алексей

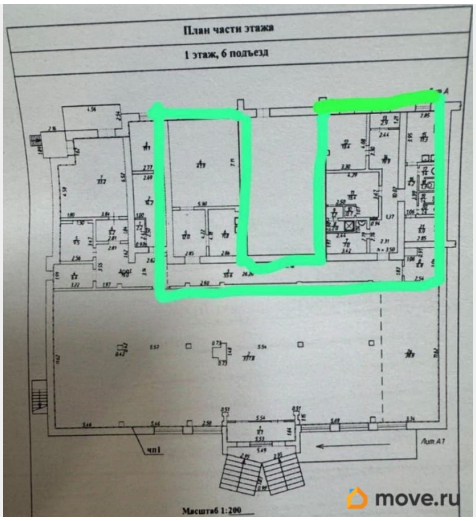
План части этажа
1 этаж, 6 подъезд
Масштаб 1:200

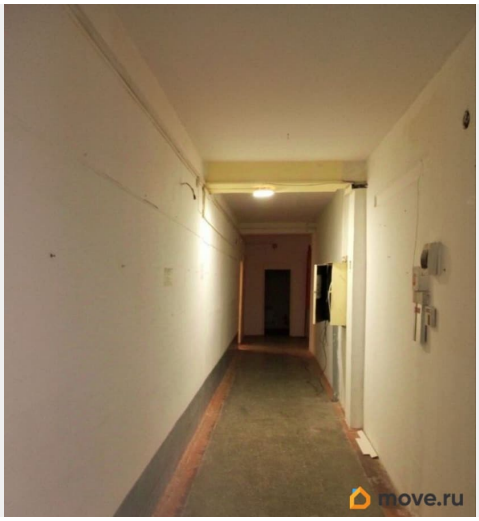

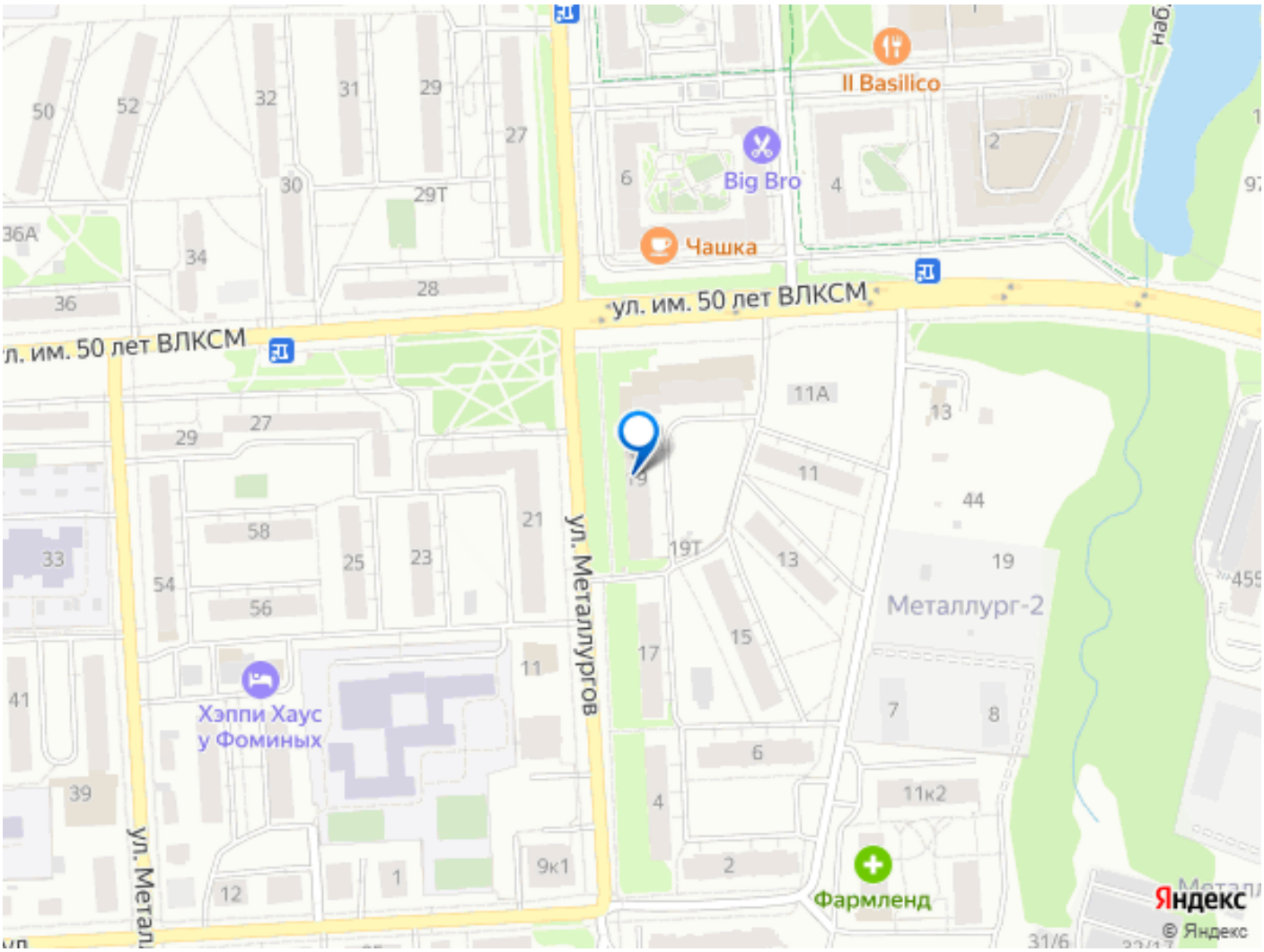

Move.ru - вся недвижимость России