move.ru
10 лет вместе

https://udmurtia.move.ru/objects/9282947264

Создано: 15.07.2025 в 09:10

Обновлено: 10.10.2025 в 17:45

Агент АРР Ижевск, Агентство Регионального развития

79829921159

Республика Удмуртская, Ижевск, улица Имени Репина, 35Ак4

47 800 ₽

Республика Удмуртская, Ижевск, улица Имени Репина, 35Ак4

для заметок

Округ

Ижевск, Индустриальный район

ПСН - Помещение свободного назначения

Общая площадь

47.8 м^2

Детали объекта

Тип сделки

Сдаю

Раздел

Коммерческая недвижимость

Описание

Характеристики: - 2 линия - Отдельная входная группа - Общая парковка - Доступ 24/7 - Свой санузел - Автономное отопление - Хороший ремонт - Открытая планировка - Жилой дом - Высота потолков 3 м - С окнами - Коммунальные услуги оплачиваются отдельно Дополнительная информация: Сдается в аренду помещение свободного назначения с евроремонтом. Большая парковка перед зданием. Доступ для арендатора 24/7. Дом сдан, активно заселяется. Рядом клиника Докториус, ФОК Редуктор. ЖК Утро на Репина состоит из 4-х больших корпусов, в пешей доступности

соседние многоэтажки. Рассмотрим разных арендаторов: аптеки, продуктовые магазины, салон красоты, парикмахерскую, стоматологический кабинет, медицинскую лабораторию, услуги, офис. АРР1 По всем вопросам можете обращаться к представителю собственника: Анжелика

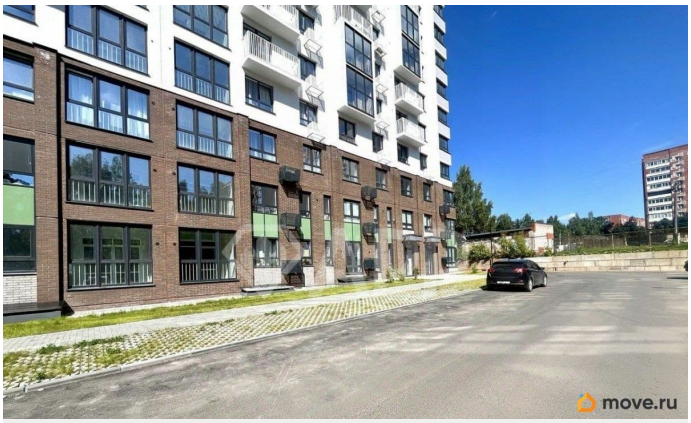

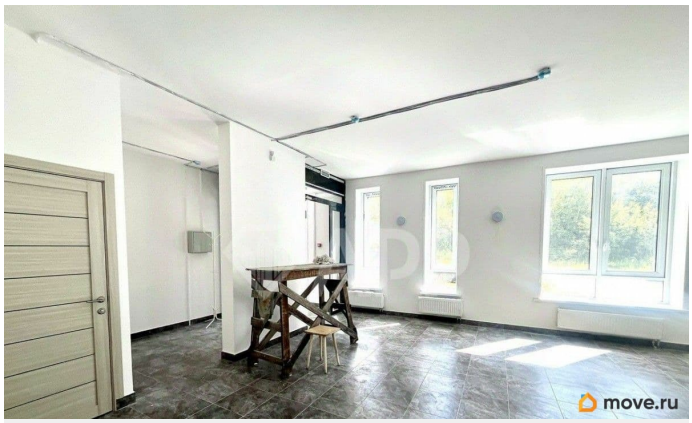

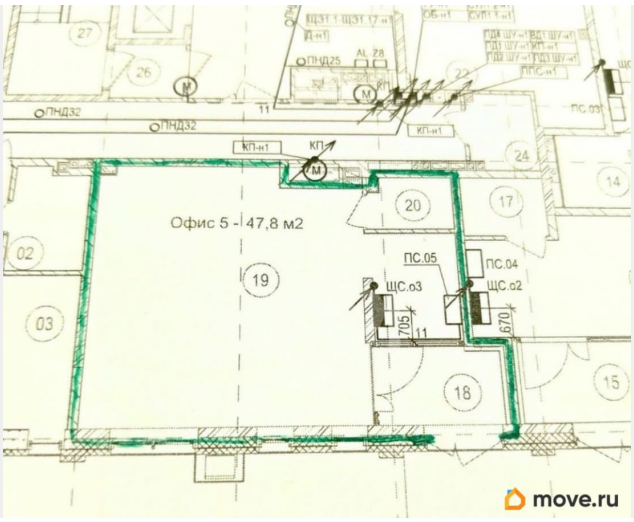

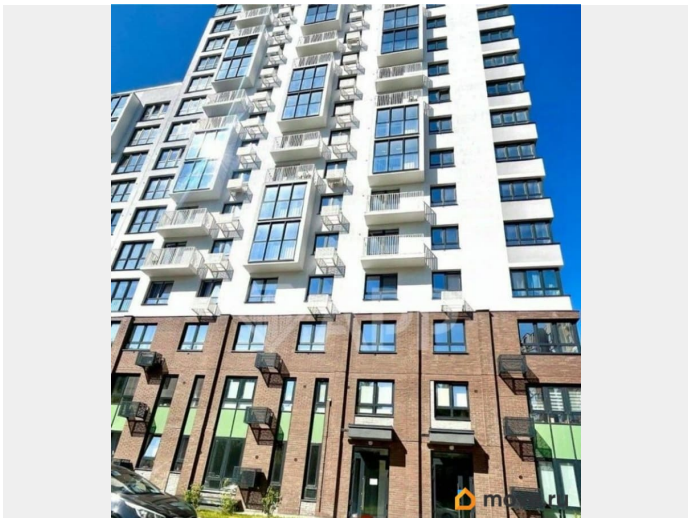

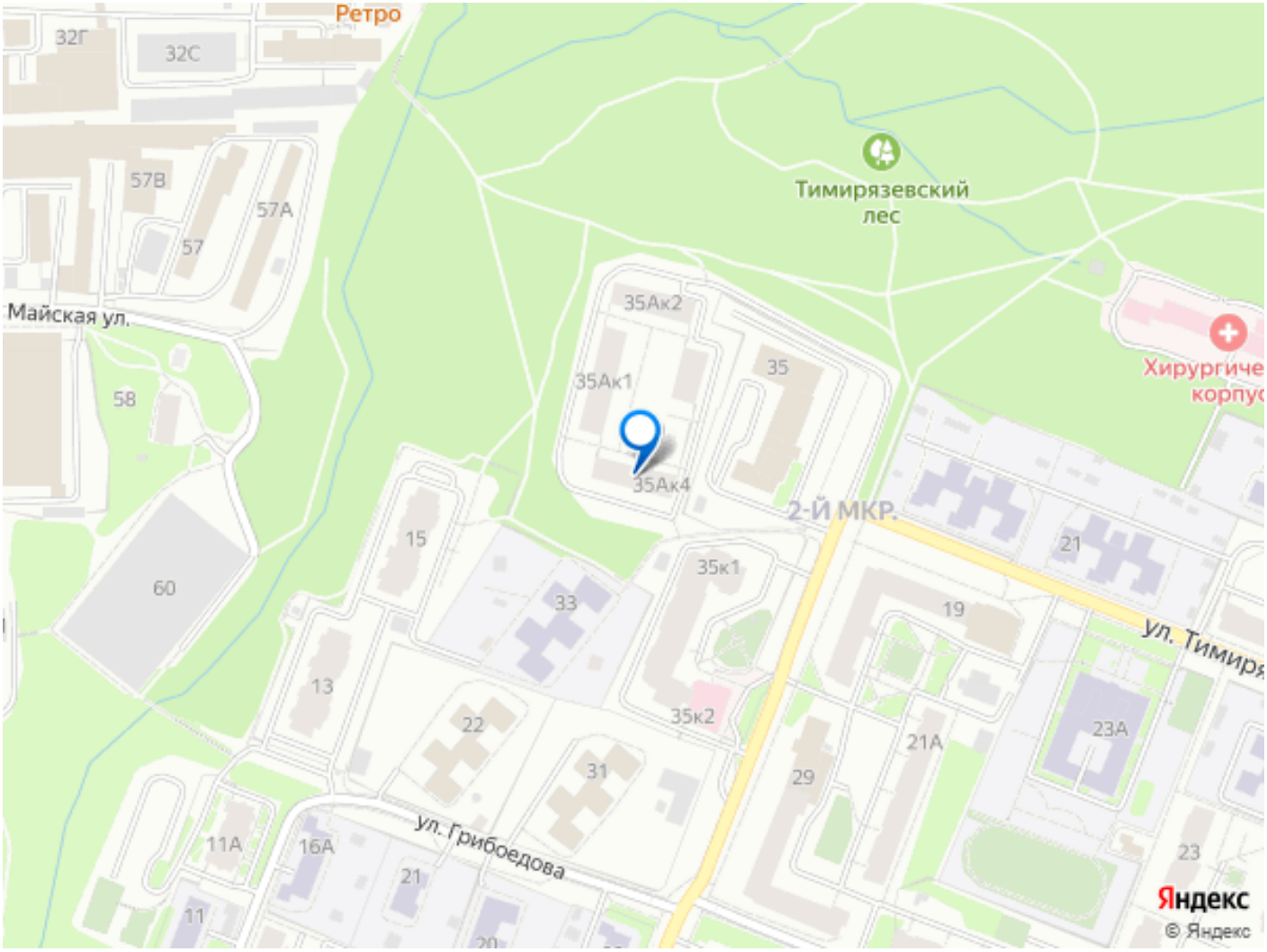

Move.ru - вся недвижимость России