move.ru
10 лет вместе

Создано: 12.04.2026 в 23:19

Обновлено: 16.04.2026 в 11:40

https://udmurtia.move.ru/objects/9293715459

Собственник

79829925519

для заметок

Республика Удмуртская, Ижевск, улица Халтурина, 41

23 000 ₽

Республика Удмуртская, Ижевск, улица Халтурина, 41

Округ	Ижевск, Индустриальный район
Улица	улица Халтурина

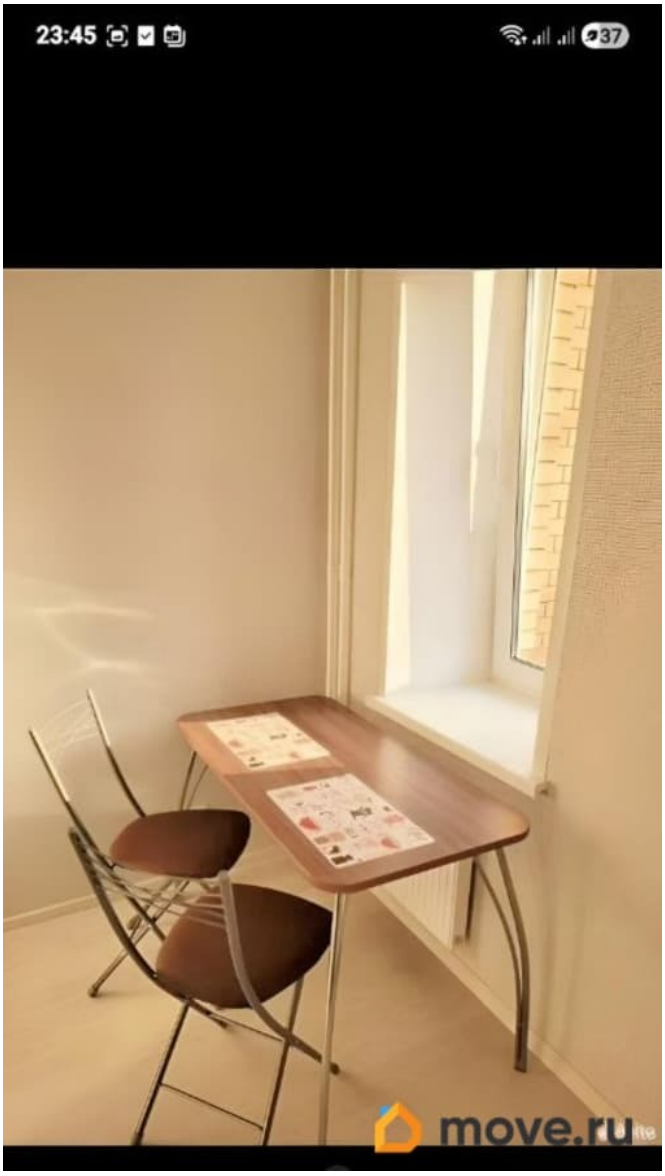

Квартира

Жилая площадь	15 м^2
Общая площадь	25 м^2
Этаж	2/5

Детали объекта

Тип сделки	Сдаю
Раздел	Квартиры
Тип балкона	балкон
Квартира в новостройке	да
Год сдачи	2022 г.

лифт

Описание

Сдаётся уютная студия площадью 25 кв. м на втором этаже пятиэтажного дома, построенного в 2022 году. Светлая квартира с окнами, выходящими на улицу, идеально подойдёт для одного человека или пары. В квартире есть всё необходимое для комфортного проживания: косметический ремонт, мебель в комнате и на кухне. Также есть вся необходимая техника: холодильник и стиральная машина. В ванной комнате есть ванна, что позволит вам расслабиться после долгого дня. Просторный балкон станет отличным местом для утреннего кофе или вечернего отдыха. Дом новый и ухоженный, а это значит, что никаких проблем с состоянием самого здания нет. Удобные подъезды и приятная атмосфера сделают ваше проживание здесь ещё более комфортным. Район предлагает развитую инфраструктуру: рядом находятся школы и детские сады для семей с детьми, клиники и разнообразные магазины. Всё необходимое для жизни буквально в пешей доступности, что обеспечит удобство и сэкономит ваше время. Условия аренды: квартира сдаётся за 20000 +ком платнжи напрямую от собственника, без комиссии агентствам. Залоговая сумма 10 000р Рассматриваем ответственных арендаторов, готовых бережно относиться к имуществу. Приглашаем вас на просмотр! Записывайтесь заранее, чтобы оценить все преимущества данного предложения и задать интересующие вопросы.

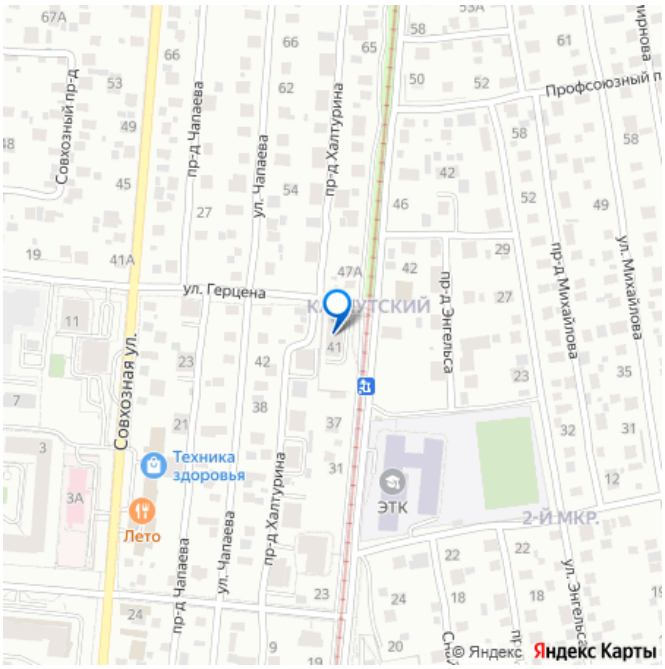

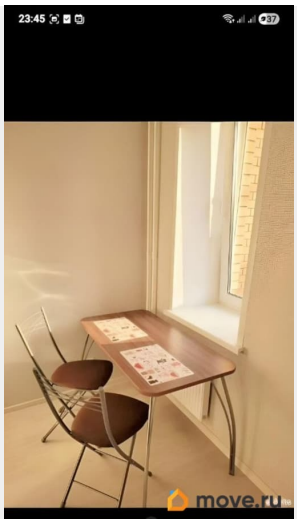
23:45
move.ru

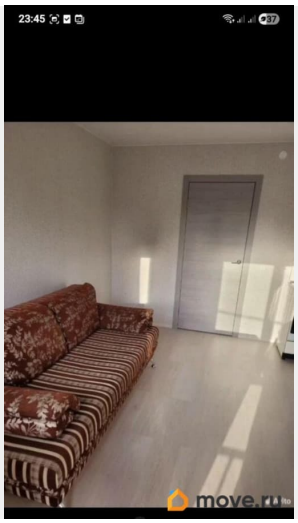
23:45
move.ru

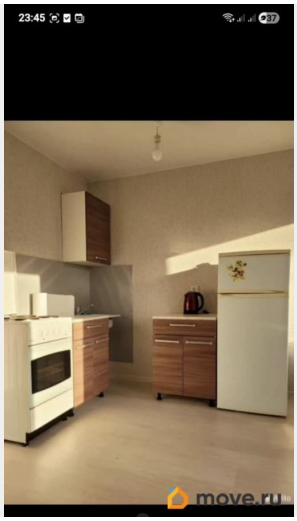
23:45
move.ru

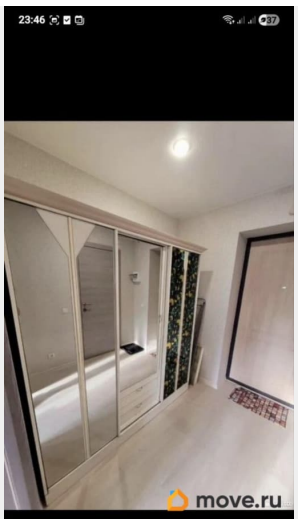
23:46
move.ru

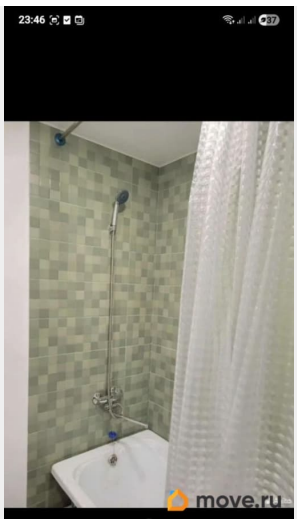
23:46
move.ru

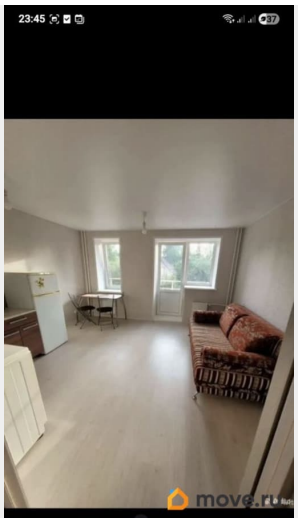
23:45
move.ru

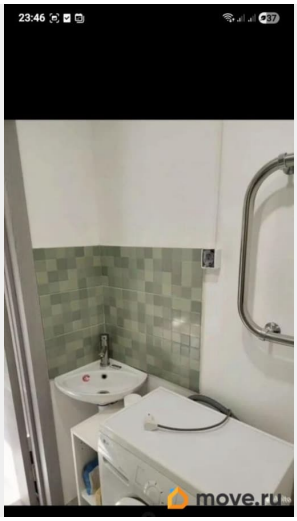
23:46
move.ru

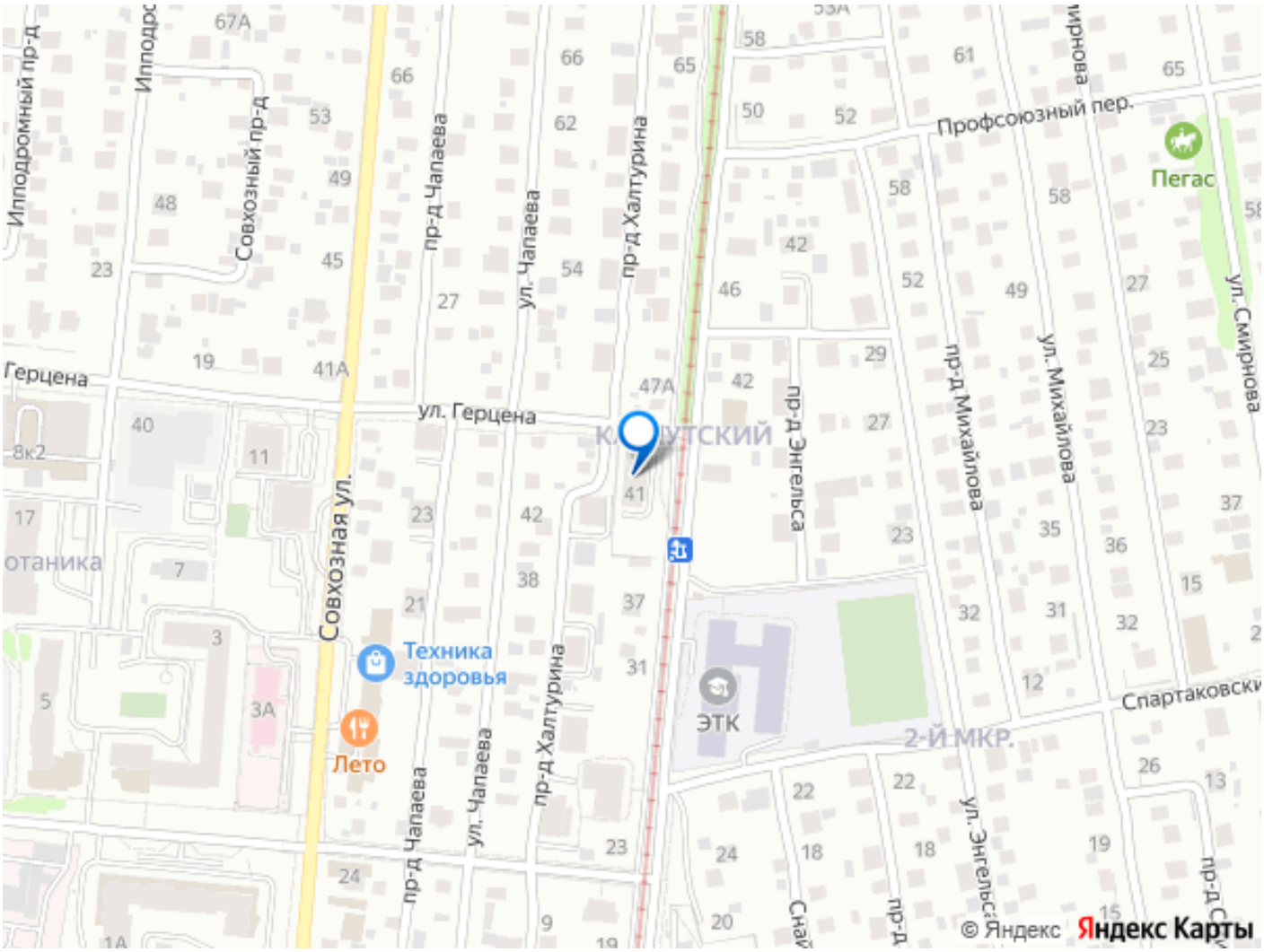

Move.ru - вся недвижимость России