move.ru
10 лет вместе

Создано: 09.03.2026 в 14:45

Обновлено: 09.03.2026 в 13:55

https://udmurtia.move.ru/objects/9291504587

Альбина Чанышева, Альбина Чанышева

79124617802

Республика Удмуртская, Ижевск, улица Герцена, 8к2

33 000 ₽

Республика Удмуртская, Ижевск, улица Герцена, 8к2

для заметок

Округ	Ижевск, Индустриальный район
Улица	улица Герцена

Квартира

Жилая площадь	15 м^2
Площадь кухни	5 м^2
Общая площадь	32 м^2
Этаж	22/27

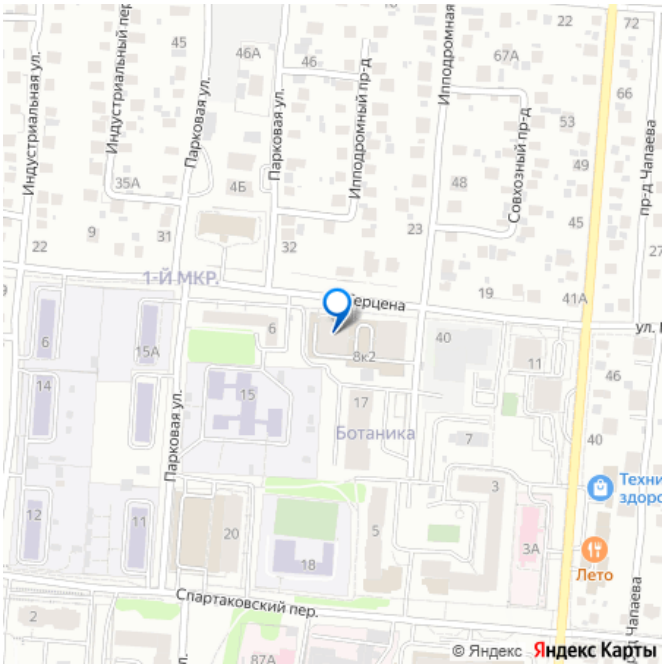

Детали объекта

Тип сделки	Сдаю
Раздел	Квартиры
Тип балкона	лоджия
Квартира в новостройке	да
Год сдачи	

лифт, парковка

Описание

Без комиссии!!! Все включено, в том числе коммунальные платежи, интернет. В квартире есть все необходимое для проживания! Нет необходимости тратить деньги и средства на покупку посуды, пастельных принадлежностей, бытовых мелочей! Видовая квартира. Сдается на срок от 2 недель. Цена зависит от срока проживания. Все обсуждается. Квартира в отличном состоянии! Фото соответствует Шикарный вид, фото реальные.

move.ru

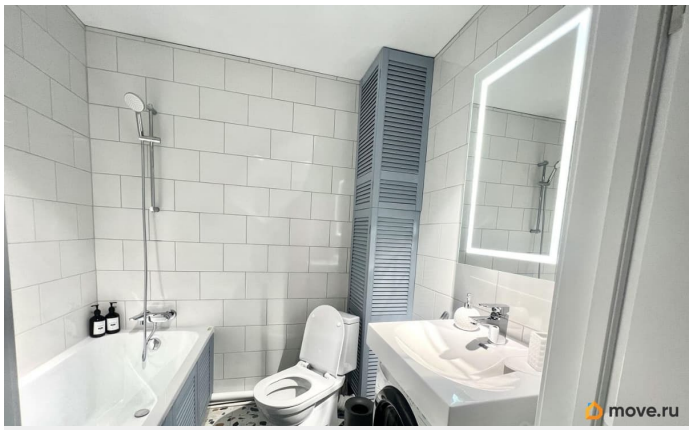
move.ru

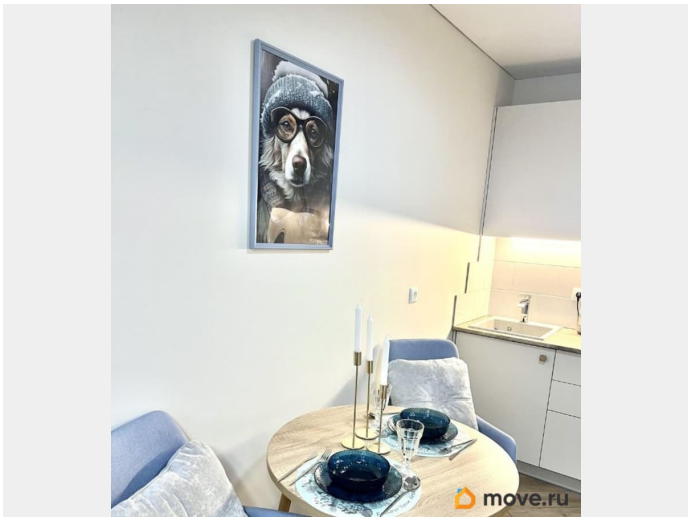
move.ru

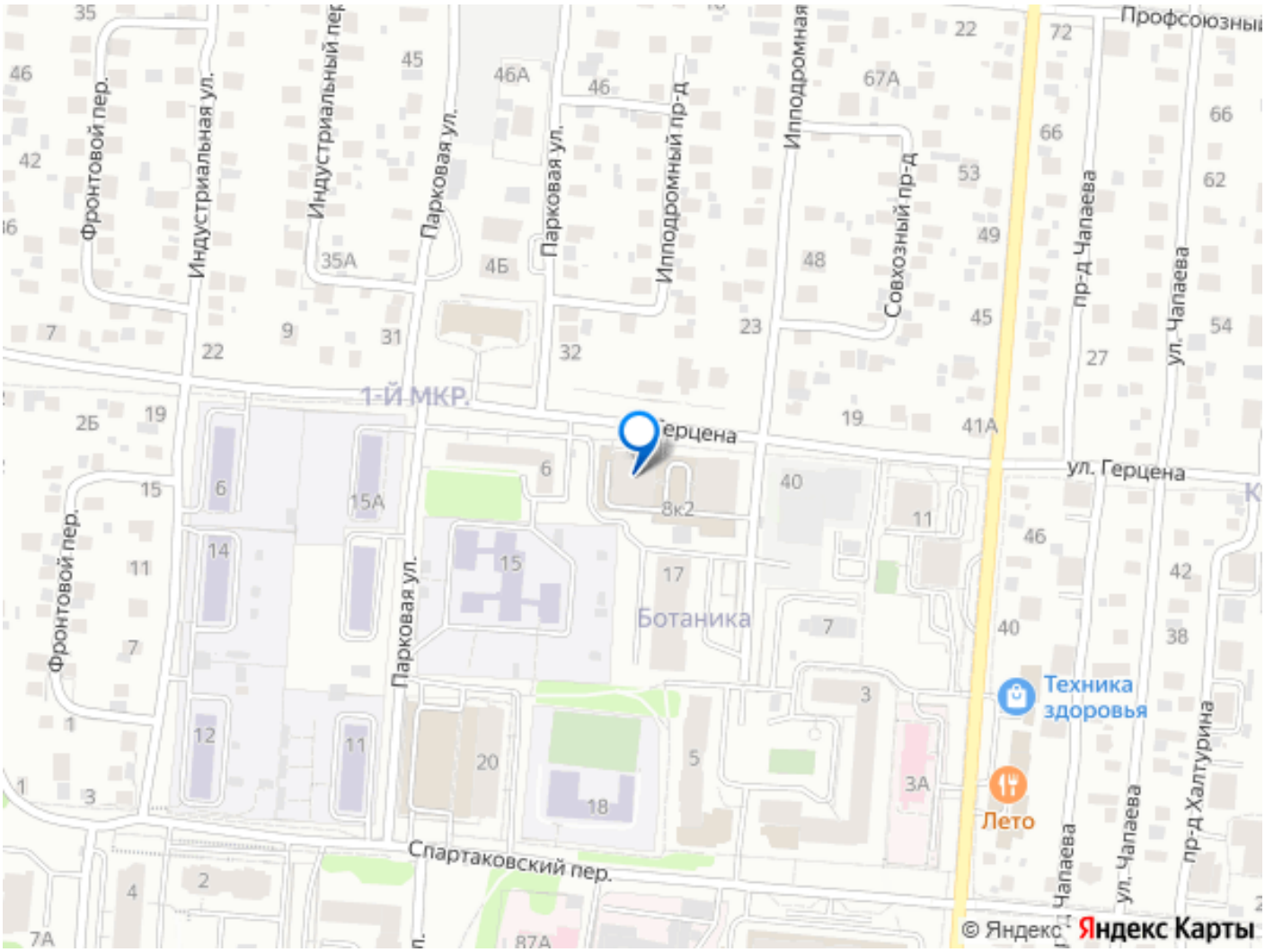
Фронтовой пер.
Индустриальная ул.
Индустриальный пер.
Парковая ул.
Ипподромный пр-д
Ипподромная
Совхозный пр-д
пр-д Чапаева
ул. Чапаева
Профсоюзный
1-Й МКР.
ул. Герцена
Ботаника
Техника здоровья
Лето
Спартаковский пер.
пр-д Халтурина
© Яндекс
Яндекс Карты