move.ru
10 лет вместе

Создано: 21.10.2025 в 22:04

Обновлено: 20.11.2025 в 22:10

https://udmurtia.move.ru/objects/9285917340

Собственник

79120100692

для заметок

Республика Удмуртская, Ижевск, площадь имени 50-летия Октября, 5

108 000 ₽

Республика Удмуртская, Ижевск, площадь имени 50-летия Октября, 5

Округ	Ижевск, Индустриальный район
Улица	площадь Им 50-летия Октября

ТП - Торговое помещение

Общая площадь	108 м^2

Детали объекта

Тип сделки	Сдаю
Раздел	Коммерческая недвижимость

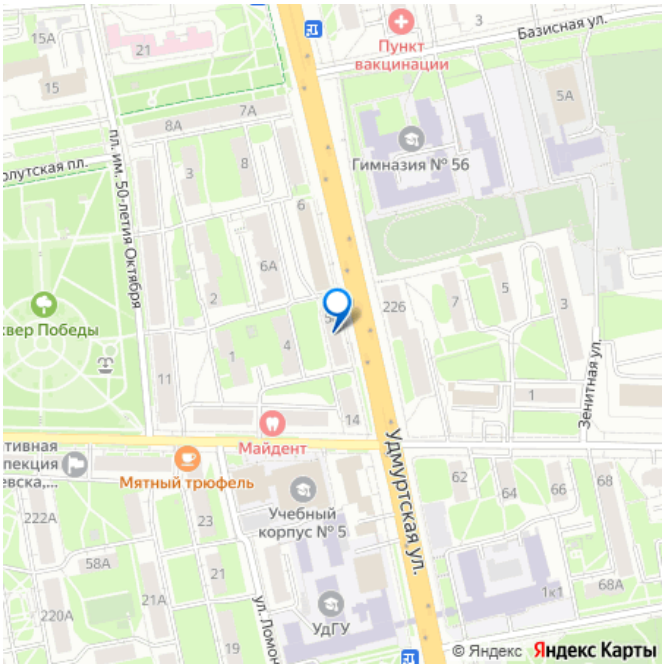

Описание

Сдается торговая площадь магазин запчастей. Хороший автомобильный и пеший трафик первая линия. В магазине есть склад, туалет, комната для отдыха и принятия пищи, торговый зал разделен на 2 зоны

ЛЕО СМАРТ АВТО
ПОДБЕРЁМ
И ПРИВЕЗЁМ
АВТОМОБИЛЬ
вашей мечты
move.ru

ЛЕО СМАРТ АВТО
АВТОЗАПЧАСТИ
move.ru

ЛЕО СМАРТ АВТО
АВТОЗАПЧАСТИ
move.ru

ЛЕО СМАРТ АВТО
АВТОЗАПЧАСТИ
move.ru

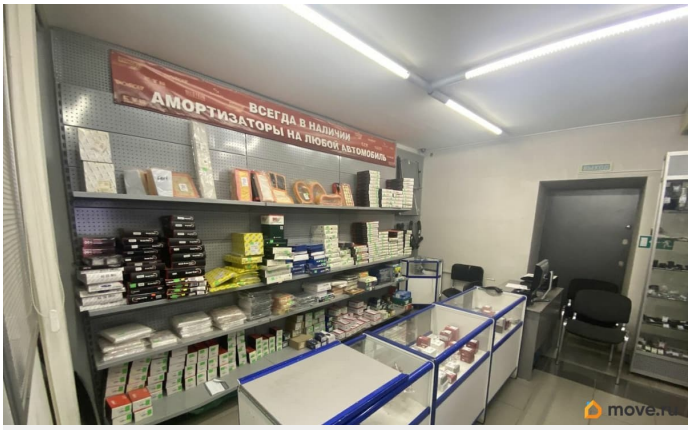
ВСЕГДА В НАЛИЧИИ
АМОРТИЗАТОРЫ НА ЛЮБОЙ АВТОМОБИЛЬ

move.ru

ЛЕО СМАРТ АВТО
АВТОЗАПЧАСТИ
move.ru

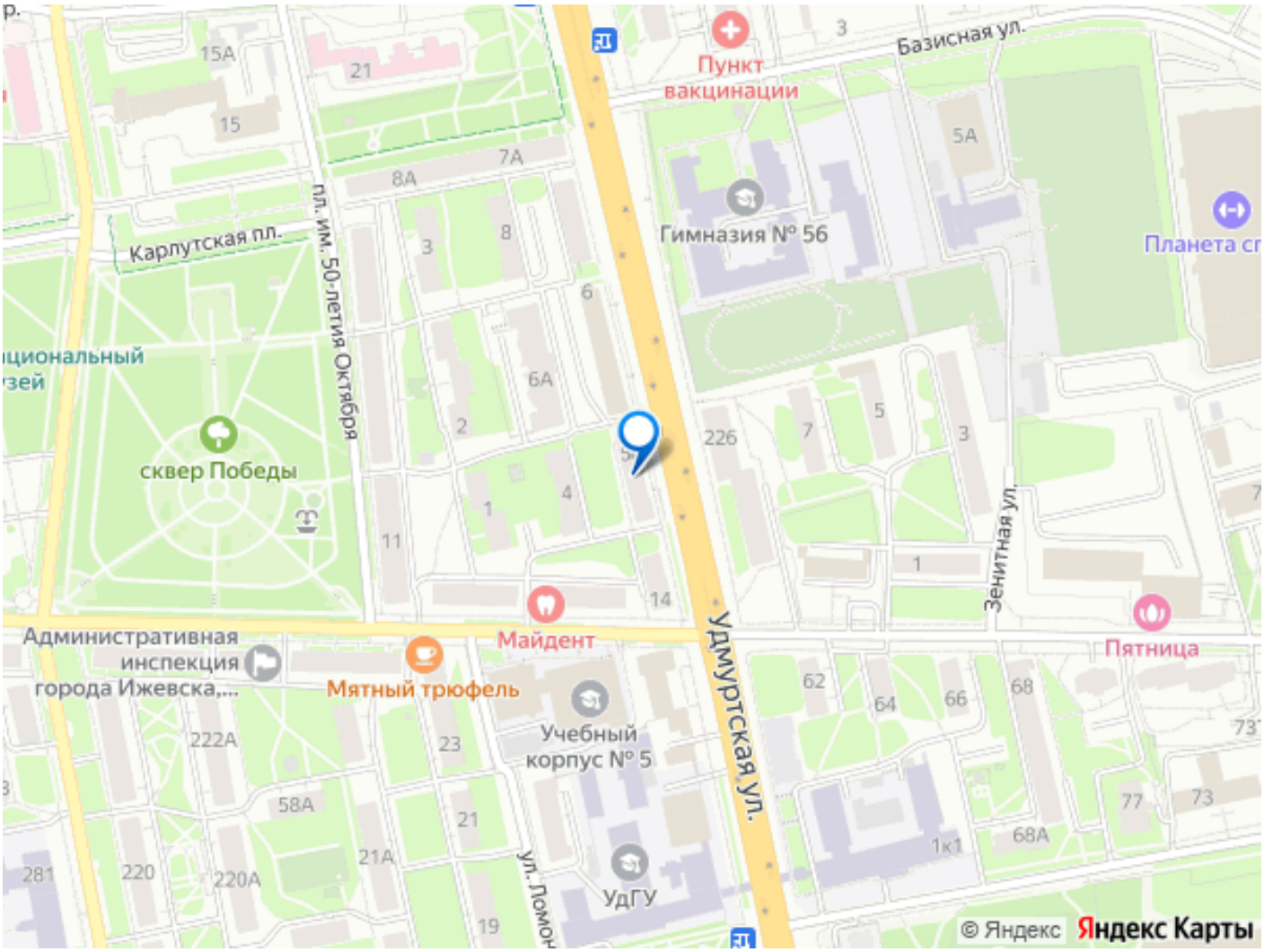

Move.ru - вся недвижимость России